LEGENDA

- VINCOLO IDROGEOLOGICO (R.D. 30/12/1923 N. 3267)
- AMBITO DI TUTELA INTEGRALE DEI CORSI D'ACQUA
- LIMITE NELLA COSTA E FASCIA COSTIERA
- P.A.I. - AREA DI POSSIBILE ESONDAZIONE
- AREA GA DI ECCEZIONALE VALORE GEOLOGICO E GEOMORFOLOGICO (ART. 6-9 DEL P.P.A.R.)
- AREA C DI QUALITA' DIFFUSA PAESAGGISTICO AMBIENTALE (PORTO SAN GIORGIO-FERMO)
- EDIFICI E MANUFATTI STORICI EXTRAURBANI (ART. 40 DEL P.P.A.R.)
- EDIFICI E MANUFATTI STORICI EXTRAURBANI (ART. 57 N.T.A. DEL P.R.G.)
- EDIFICI E MANUFATTI STORICI EXTRAURBANI (ART. 60 N.T.A. DEL P.R.G.)
- CENTRO STORICO MINORE
- PAESAGGIO AGRARIO DI INTERESSE STORICO AREA 35 (PORTO SAN GIORGIO-FERMO)
- AREE CENTURIATE

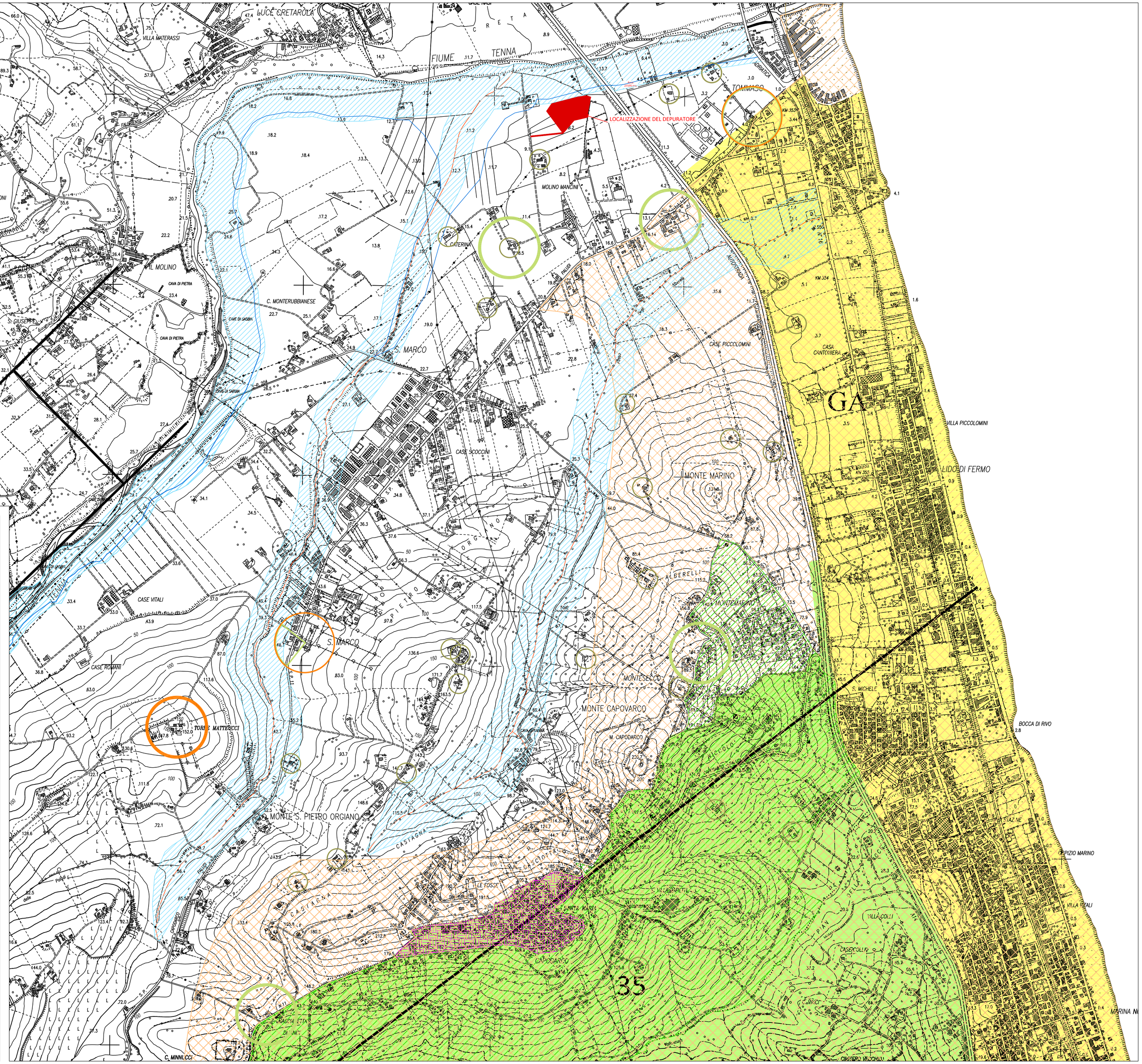

CICLI INTEGRATI IMPIANTI PRIMARI
Via della Repubblica n. 24 - 63100 Ascoli Piceno

Servizio Idrico Integrato

COMUNE DI FERMO

Potenziamento fino alla potenzialità di 70.000 AE
del depuratore Basso Tenna nel Comune di Fermo
1° stralcio + 2° stralcio

PROGETTO DEFINITIVO

elaborato:	titolo:	scala
TAV 1.01	**PLANIMETRIA GENERALE DI INQUADRAMENTO TERRIORIALE**	1:10.000
data: Marzo 2016		

I PROGETTISTI:

Ingegneria Ambiente S.r.l.

Ing. Enrico Maria Battistoni
INGEGNERIA AMBIENTE S.r.l.
Via dell'Innovazione, 39 - 60015 Falconara Marittima
tel. 071-9162054 - fax 071-9165980
e-mail: info@ingegneriaambiente.it

Ing. Amedeo Grilli
Via Perpetti, 15 - 63900 Fermo (FM)
telefono 0734/225650
e-mail: ingegneriagrilli@virgilio.it

BATTISTONI ENRICO
Ordine degli Ingegneri della Provincia di Ancona
Settore A - Civile e Ambientale
Iscrizione n. 140

Firmato digitalmente da
ALESSANDRO TESEI
CN = TESEI ALESSANDRO
O = ITTREDICI S.R.L.
C = IT

VISTO:
IL RESPONSABILE
DEL PROCEDIMENTO TECNICO
Dott. Ing. Alessandro Tesei

COLLABORAZIONE ALLA PROGETTAZIONE

ING. LORENZO BURZACCA
ING. PIETRO GRILLI
ING. GIORGIA BARBANI
ING. MARTINA SANTINELLI

N. REV.	DATA	DESCRIZIONE AGGIORNAMENTO
0		
1		
2		
3		

CODICE PROGETTO:	D028 D044	CODICE COMMESSA:	DX28 DX44	IDENTIFICATIVO AATO:	192049 192050