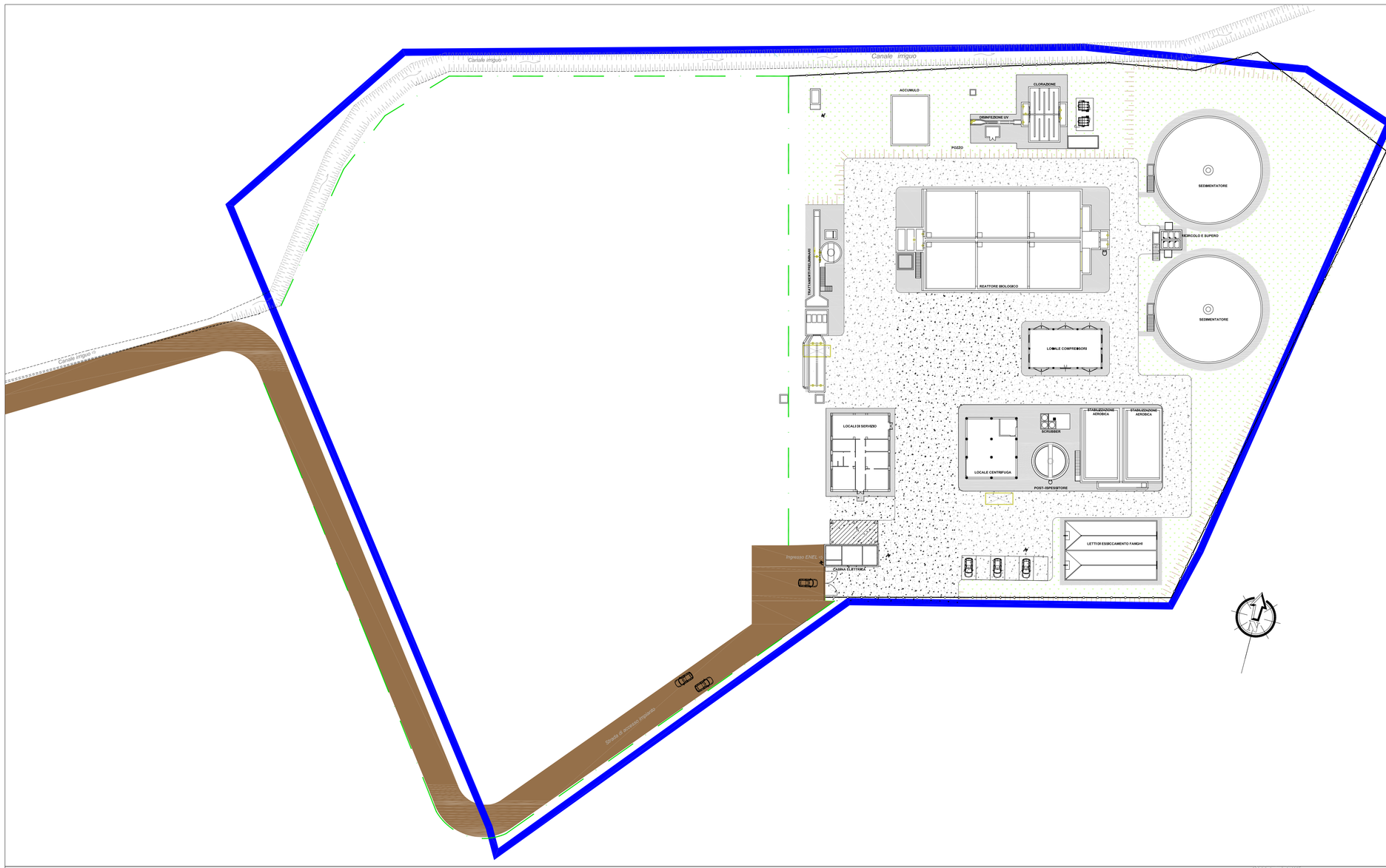

LEGENDA STATO DI FATTO

	RECINZIONE ESISTENTE DEFINITIVA SU CORD
	RECINZIONE CON RETE A MAGLIA ROMBOIDAL
	CONFINE APS

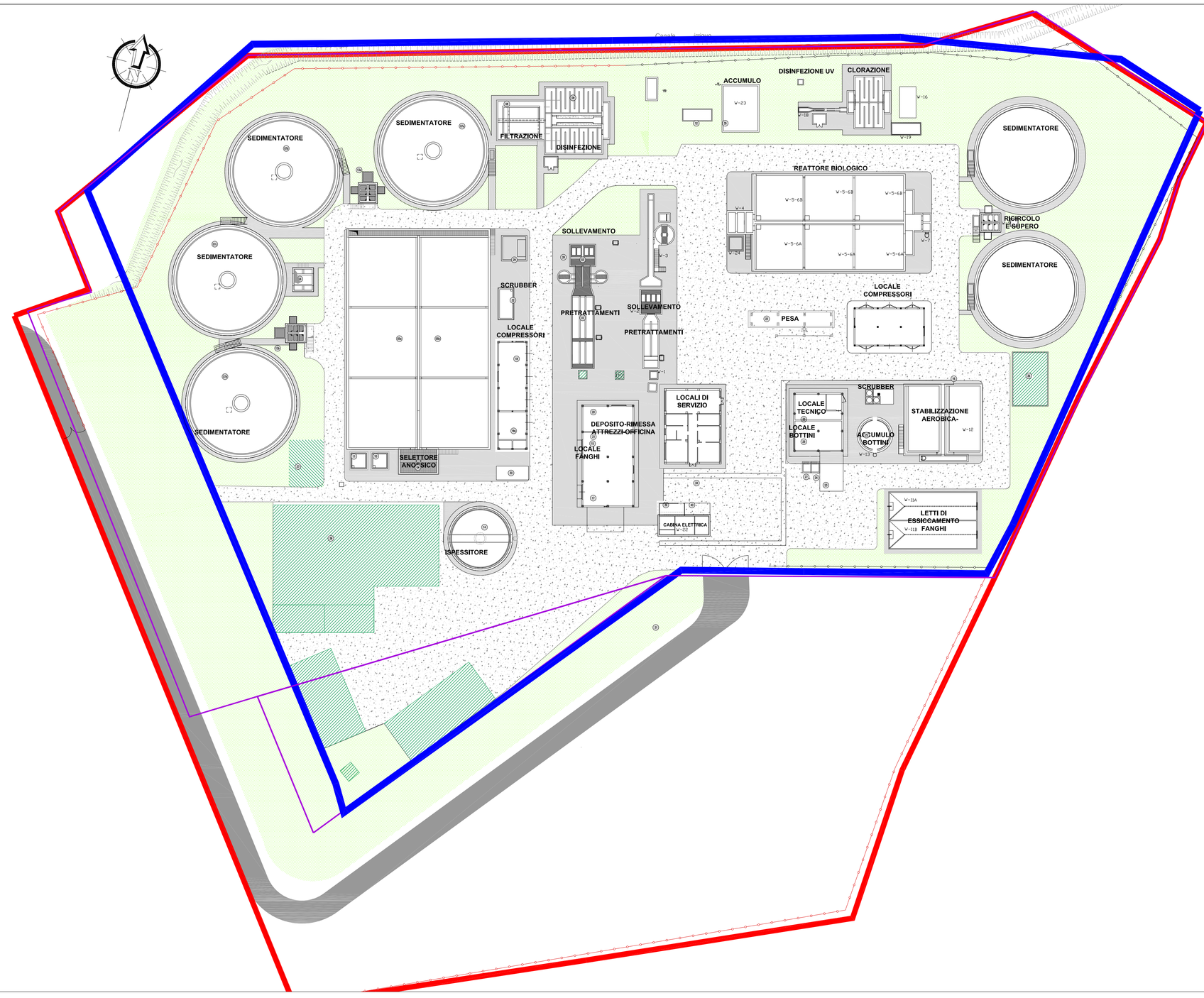

LEGENDA STATO DI PROGETTO

	RECINZIONE ESISTENTE
	NUOVA RECINZIONE
	PROPRIETA' C.I.I.P. S.p.A.
	CONFINE APS
	PARTICELLE CATASTALI

CICLI INTEGRATI IMPIANTI PRIMARI
Via della Repubblica n. 24 - 63100 Ascoli Piceno

Servizio Idrico Integrato

COMUNE DI FERMO

Potenziamento fino alla potenzialità di 70.000 AE
del depuratore Basso Tenna nel Comune di Fermo
1° stralcio + 2° stralcio

PROGETTO DEFINITIVO

elaborato:	titolo:	scala
TAV 1.03	**PREVISIONE DI PRG PER APS E PREVISIONI DI PROGETTO**	1:250
data: Marzo 2016		

I PROGETTISTI:

Ingegneria Ambiente S.r.l.

Ing. Enrico Maria Battistoni
INGEGNERIA AMBIENTE S.r.l.
Via del Consorzio, 39 - 60015 Falconara Marittima (AN)
tel. 071/9162094 - fax 071/9195950
e-mail: info@ingegneriaambiente.it

Ing. Amedeo Grilli
Via Perpetti, 16 - 63900 Fermo (FM)
telefax 0734/225650
e-mail: ingegneriagrilli@virgilio.it

BATTISTONI ENRICO
INGEGNERE
Sez. A Settore a) b) c)
Iscr. n. 1977
Ordine degli Ingegneri
della Provincia di Ancona
REACOM Net

VISTO:
IL RESPONSABILE
DEL PROCEDIMENTO TECNICO
Dott. Ing. Alessandro Tesei

Firmato digitalmente da:
ALESSANDRO TESEI
CN = TESEI ALESSANDRO
C=IT
serialNumber = IT:TSEFRC66S03A462B

COLLABORAZIONE ALLA PROGETTAZIONE

ING. LORENZO BURZACCA
ING. PIETRO GRILLI
ING. GIORGIA BARIANI
ING. MARTINA SANTINELLI

N. REV.	DATA	DESCRIZIONE AGGIORNAMENTO
AGGIORNAMENTI		

CODICE PROGETTO:	D028 D044	CODICE COMMESSA:	DX26 DX44	IDENTIFICATIVO AATO:	192049 192050