AREE DI INFLUENZA
CONFIGURAZIONE FUTURA

scala 1: 20 000

LEGENDA

- AREA DI INFLUENZA ATTUALE DEPURATORE BASSO TENNA
- AMPLIAMENTO AREA DI INFLUENZA DEPURATORE BASSO TENNA
- AREA DI INFLUENZA ATTUALE DEPURATORE SALVANO
- AMPLIAMENTO AREA DI INFLUENZA DEPURATORE SALVANO
- DEPURATORE BASSO TENNA
- DEPURATORE SALVANO
- DEPURATORE DA DISMETTERE
- PERIMETRO AGGLOMERATI NON CONFORMI
- FOGNATURE ESISTENTI
- FOGNATURE DI PROGETTO
- FUTURO COLLEGAMENTO FOGNARIO

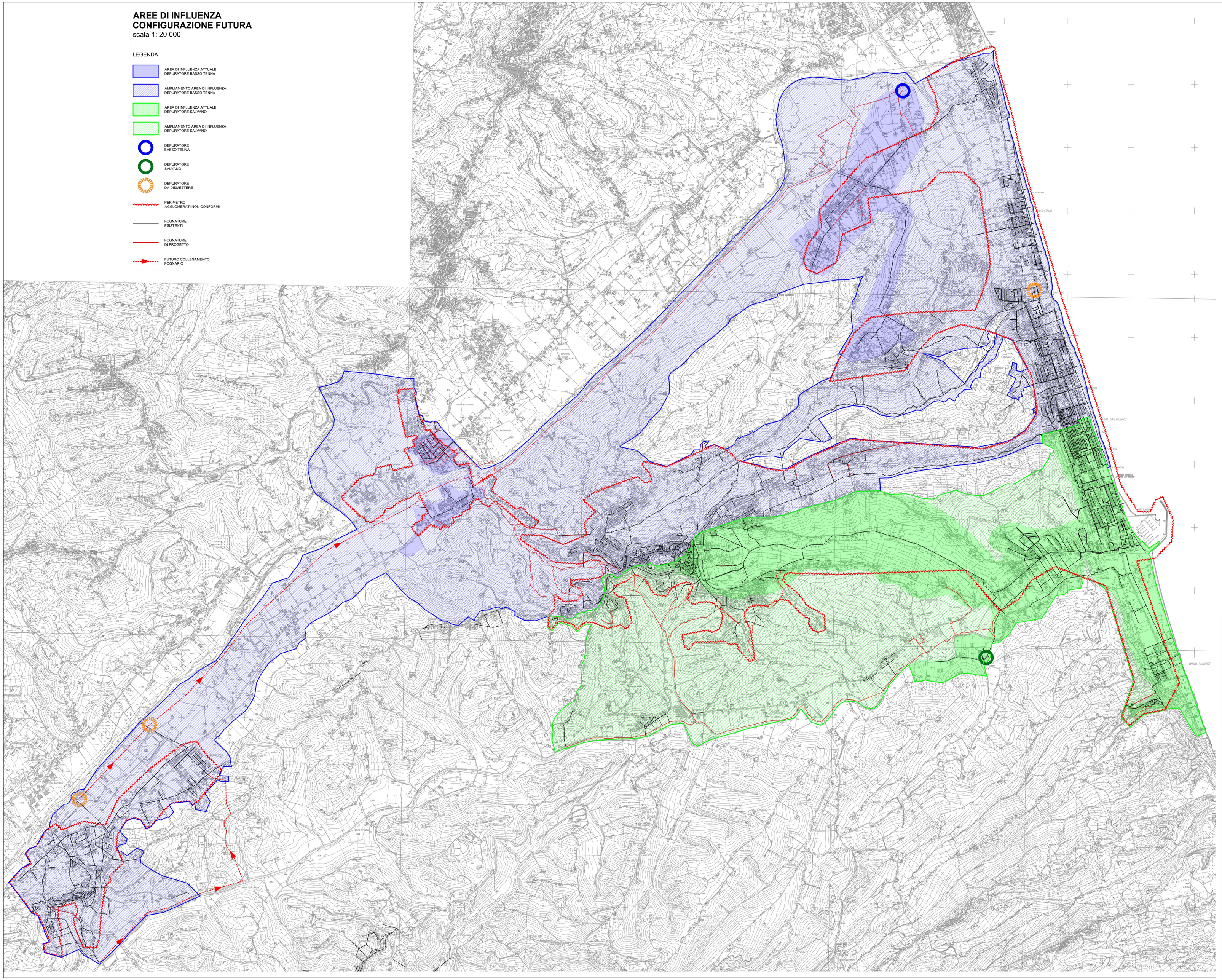

CICLI INTEGRATI IMPIANTI PRIMARI
Via della Repubblica n. 24 - 63100 Ascoli Piceno

Servizio Idrico Integrato

COMUNE DI FERMO

Potenziamento fino alla potenzialità di 70.000 AE
del depuratore Basso Tenna nel Comune di Fermo
1° stralcio + 2° stralcio

PROGETTO DEFINITIVO

elaborato: TAV 1.04

data: Marzo 2016

titolo: **PLANIMETRIA DELL'AREA DI INFLUENZA DEL DEPURATORE**

scala 1:20.000

I PROGETTISTI:

Ingegneria Ambiente S.r.l.
Ing. Enrico Maria Battistoni
INGEGNERIA AMBIENTE S.r.l.
via del Consorzio, 39 - 60015 Falconara Marittima (AN)
tel. 071-9173891 fax 071-9173893
e-mail: info@ingegneriaambiente.it

Ing. Amedeo Grilli
Via Pergola, 15 - 63900 Fermo (FM)
tel/fax: 0734-228850
e-mail: mail@mail@grilli.it

BATTISTONI ENGINEERING

VISTO:
IL RESPONSABILE
DEL PROCEDIMENTO TECNICO
Dott. Ing. Alessandro Ciarlini

Firmato digitalmente da: ALESSANDRO CIARLINI
Data: 2016.03.31 12:00:00 +01'00'

COLLABORAZIONE ALLA PROGETTAZIONE

ING. LORENZO SURZINCCA
ING. PIETRO GRILLI
ING. GIORGIA BARIONI
ING. MARTINA SANTINELLI

N. REV.	DATA	DESCRIZIONE AGGIORNAMENTO

CODICE PROGETTO:	DG26 D044	CODICE COMMESSA:	DG26 D244	IDENTIFICATIVO ARTO:	150149	150250