

LEGENDA

CONDOTTE FOGNARIE DI PROGETTO

LEGENDA PRG COMUNE DI FERMO

Tutela Paesistico-Ambientale
Ambito di tutela di forme geomorfologiche tipiche (art. 27 nt)
Ambito di tutela integrale dei corsi d'acqua (art. 28 nt)
Ambito di tutela dei centri (art. 29 nt)
Ambito di tutela dei versanti (art. 30 nt)
Litorale marino - ambito di tutela cartograficamente delimitato (art. 31 nt)
Litorale marino - fascia litoranea profondità mt. 300 dalla linea di battaglia (art. 31 nt)
Litorale marino limite ambito di spiaggia (art. 31 nt)
Litorale marino limite ambito pianura costiera (art. 31 nt)
Litorale marino limite ambito versante costiero (art. 31 nt)
Ambiti di tutela dei centri e nuclei storici (art. 32 nt)
Ambiti di tutela integrati di edifici di elevato interesse storico-architettonico e ambientale (art. 33 nt)
Area archeologica e relativo ambito di tutela integrati (art. 34 nt)
Area a rischio archeologico (art. 34 nt)
Ambito di tutela delle strade panoramiche (art. 35 nt)
Punti panoramici (art. 35 nt)
Segni visibili della struttura certuraria e relativo ambito di tutela (art. 36 nt)
Passaggio agrario d'interesse storico ambientale (art. 36 bis nt)
Boni paesaggistici (Art. 136 Decreto Legislativo 2201/2004 n. 42)
Corsi d'acqua (Art. 142 lettera a) e c) Decreto Legislativo 2201/2004 n. 42)
Zone di interesse archeologico (Art. 143 lettera m) Decreto Legislativo 2201/2004 n. 42)
Zone di interesse etnologico (Art. 10 Decreto Legislativo 2201/2004 n. 42)
Vincolo italogeologico (R.D. 3012/1923 - n. 3287)
Classi di Protezione Funzionale "Maremma Palmesana" (D.G.P. n. 696 del 19/05/1988, L. n. 7 del 05/01/1988)
Parti Pubbliche e di Interesse Generale
ARF Area per attrezzature pubblici servizi e attrezzature tecnologiche per servizi urbani e relativi limiti della zona di rispetto (ARF) (art. 43 nt) e Area Progetto (da art. 76 ad art. 135 nt)
AR Area per attrezzature religiose (AR) (art. 43 nt) e Area Progetto (da art. 76 ad art. 135 nt)
AS Area per l'istruzione (AS) (art. 43 nt) e Area Progetto (da art. 76 ad art. 135 nt)
ASA Area per sedi istituzionali socio-amministrative ed amministrative (ASA) (art. 40 nt) e Area Progetto (da art. 76 ad art. 135 nt)
ASC Area per attrezzature per lo spettacolo e la cultura (ASC) (art. 43 nt) e Area Progetto (da art. 76 ad art. 135 nt)
IS Area per l'istruzione superiore ed universitaria (IS) (art. 44 nt) e Area Progetto (da art. 76 ad art. 135 nt)
CIM Area centralità e relativo limite della zona di rispetto (CIM) (art. 47 nt) e Area Progetto (da art. 76 ad art. 135 nt)
PE Pianificazione di emergenza (PE) (art. 54)
PHC Parcheggio - Stata Camper (PHC) (art. 50 nt) e Area Progetto (da art. 76 ad art. 135 nt)
Fascia di rispetto stradali (art. 51 nt)
Visibilità (art. 51 nt)
Spiaggia
Corsi d'acqua (art. 136 nt)
V Spazi pubblici attrezzati a parco e per il gioco (V) (art. 42 nt) e Area Progetto (da art. 76 ad art. 135 nt)
VRI Spazi pubblici attrezzati per il riposo (VRI) (art. 42 nt) e Area Progetto (da art. 76 ad art. 135 nt)
VSI Spazi pubblici attrezzati per lo sport (VSI) (art. 41 nt) e Area Progetto (da art. 76 ad art. 135 nt)
VSS Spazi pubblici attrezzati per il gioco (VSS) (art. 41 nt) e Area Progetto (da art. 76 ad art. 135 nt)
Parti Consolidate
Area agricola di rilevante valore territoriale e paesaggio agrario di interesse storico-ambientale (art. 56 nt)
Area agricola della pianura alluvionale dei fiumi Tenna ed Ema e della pianura costiera (art. 56 nt)
Area agricola parzialmente compromessa sotto profilo paesistico-ambientale (art. 56 nt)
Canali di costruzione storica (art. 56 nt)
Area forestale protetta n° 85-AP denominata "Boschetto del Cugnoto" (art. 56 nt)
Area con elevata qualità botanico vegetazionale (art. 56 nt)
E1/n Edifici esemplari di valore storico-architettonico che conservano le caratteristiche di maggior interesse (art. 57 nt)
E2/n Edifici esemplari di valore storico-architettonico parzialmente compromessi (art. 57 nt)
E3/n Edifici esemplari senza particolare valore storico-architettonico (art. 57 nt)
A Tessuto storico (art. 58 nt)
Edifici di valore architettonico e storico-documentario (art. 60 nt)
Punti e giardini privati di interesse storico-ambientale (POP) (art. 61 nt) e Area Progetto (da art. 76 ad art. 135 nt)
B1 Tessuto prevalentemente residenziale a maggior densità (B1) (art. 62 nt)
B2 Tessuto prevalentemente residenziale a media densità (B2) (art. 62 nt)
B3 Tessuto prevalentemente residenziale a bassa densità (B3) (art. 64 nt)
B4 Tessuto prevalentemente residenziale a densità edilizia di conservazione (B4) (art. 65 nt)
B5 Tessuto prevalentemente residenziale a media densità posto lungo i nuclei principali (B5) (art. 65/2 nt)
B6 Tessuto prevalentemente residenziale a media densità (B6) (art. 65/3 nt)
Limite ambito abitativo (prescrizioni particolari art. 65/2 - 65/3 nt)
Limite sub-comparto (prescrizioni particolari art. 62 - 63 nt)
VP Verde privato (VP) (art. 66 nt) e Area Progetto (da art. 76 ad art. 135 nt)
T1 Tessuto turistico-ristorante, Area a riserva alberghiera (T1) (art. 67 nt) e Area Progetto (da art. 76 ad art. 135 nt)
T2 Tessuto turistico-ristorante - Campagna (T2) (art. 67 nt) e Area Progetto (da art. 76 ad art. 135 nt)
T3 Tessuto turistico-ristorante - Villaggi turistici (T3) (art. 67 nt) e Area Progetto (da art. 76 ad art. 135 nt)
SPP Tessuto ricettivo per servizi ad attrezzature private di uso pubblico (SPP) (art. 68 nt) e Area Progetto (da art. 76 ad art. 135 nt)
D1 Edifici agrari per attività produttiva (D1) (art. 69 nt)
D2 Tessuto prevalentemente produttivo di completamento (D2) (art. 70 nt)
DA Tessuto prevalentemente produttivo di completamento derivante da strumenti attuativi (DA) (art. 71 bis nt)
M1 Tessuto residenziale e commerciale, misto (M1) (art. 72 nt)
M2 Tessuto prevalentemente commerciale (M2) (art. 73 nt)
M3 Tessuto produttivo e commerciale misto (M3) (art. 74 nt)
Limite del tessuto regolamentato da piani urbanistici attuativi (art. 143 nt)
T Tessuto produttivo (D3) (art. 71 nt)
Tessuto regolamentato da piani urbanistici attuativi (art. 143 nt)
Accordo di programma (art. 34 D.Lgs. 267/2000 - art. 28/ba L.R. 34/1992)
Prescrizioni particolari - vedere art. n.l.a. della zonizzazione relativa
Parti in Trasformazione
Limite area progetto (art. 75 nt)
Limite comparto (da art. 76 ad art. 135 nt)
C Zona di concentrazione degli edifici a prevalente destinazione residenziale (da art. 76 ad art. 135 nt)
D Zona di concentrazione degli edifici a prevalente destinazione artigianale industriale (da art. 76 ad art. 135 nt)
T Zona di concentrazione degli edifici a prevalente destinazione turistico-ristorante (da art. 76 ad art. 135 nt)
M Zona di concentrazione degli edifici a prevalente destinazione commerciale (da art. 76 ad art. 135 nt)

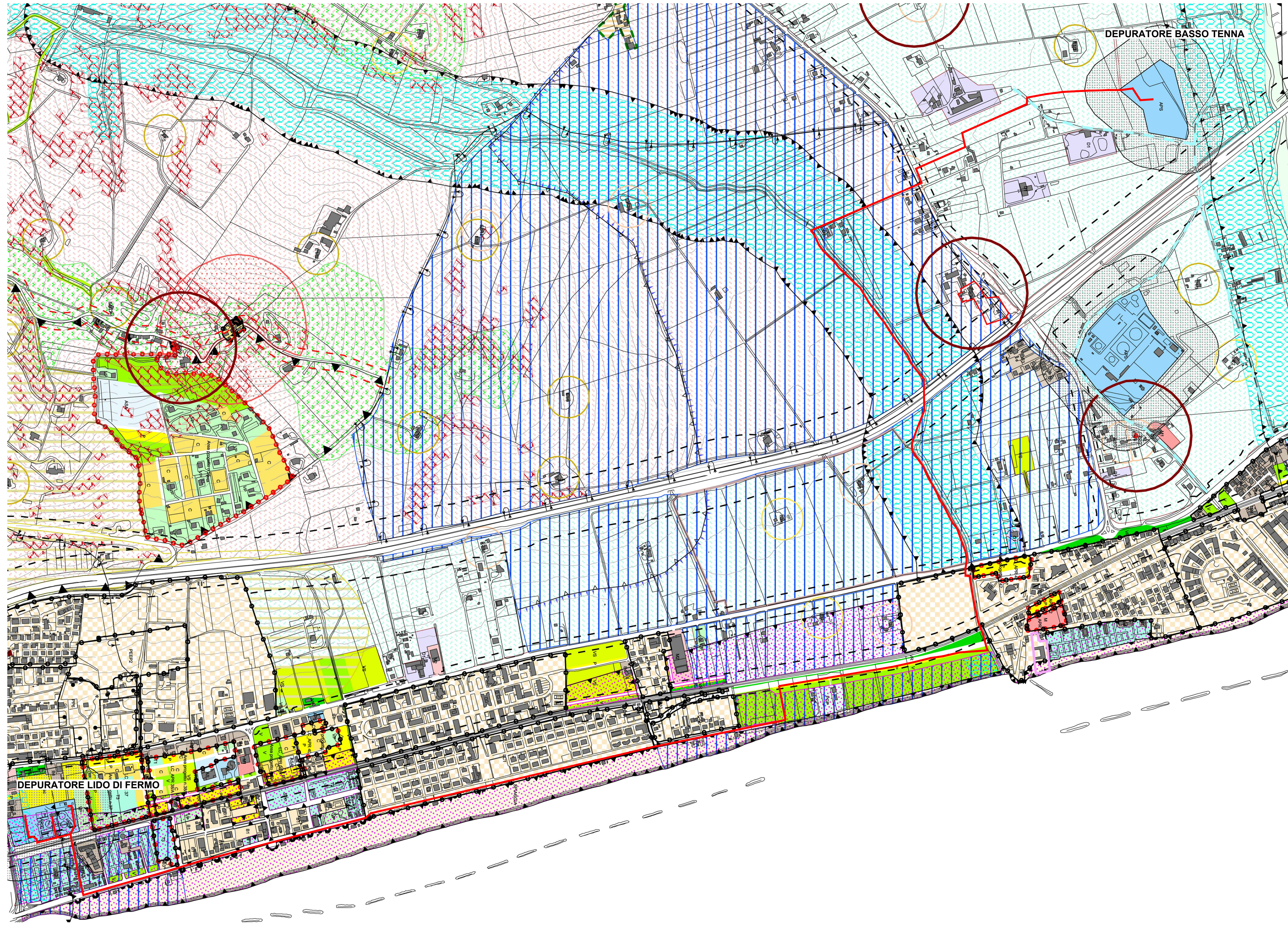

CIP vectore CICLI INTEGRATI IMPIANTI PRIMARI
Via della Repubblica n. 24 - 63100 Ascoli Piceno
Servizio Idrico Integrato
COMUNE DI FERMO
REALIZZAZIONE CONDOTTA PREMENTE DALL'IMPIANTO DI DEPURAZIONE LIDO DI FERMO ALL'IMPIANTO DI DEPURAZIONE BASSO TENNA, RELATIVI IMPIANTI DI SOLLEVAMENTO E DISMISSIONE DEL DEPURATORE LIDO.
PROGETTO DEFINITIVO
elaborato: TAV 1.02
titolo: PLANIMETRIA INQUADRAMENTO TERRITORIALE
scala: 1:5000
data: Marzo 2016
I PROGETTISTI: Dott. Ing. Armeo Grilli
VISTO: IL RESPONSABILE DEL PROCEDIMENTO TECNICO Dott. Ing. Alessandro Tesi
ING. LORENZO BURZACCA
ING. PIETRO GRILLI
ING. GIORGIA BARIANI
ING. MARTINA SANTINELLI
N. REV. DATA DESCRIZIONE AGGIORNAMENTO
CODICE PROGETTO: F000 CODICE COMMESSA: F000 IDENTIFICATIVO AATO: 1920/01