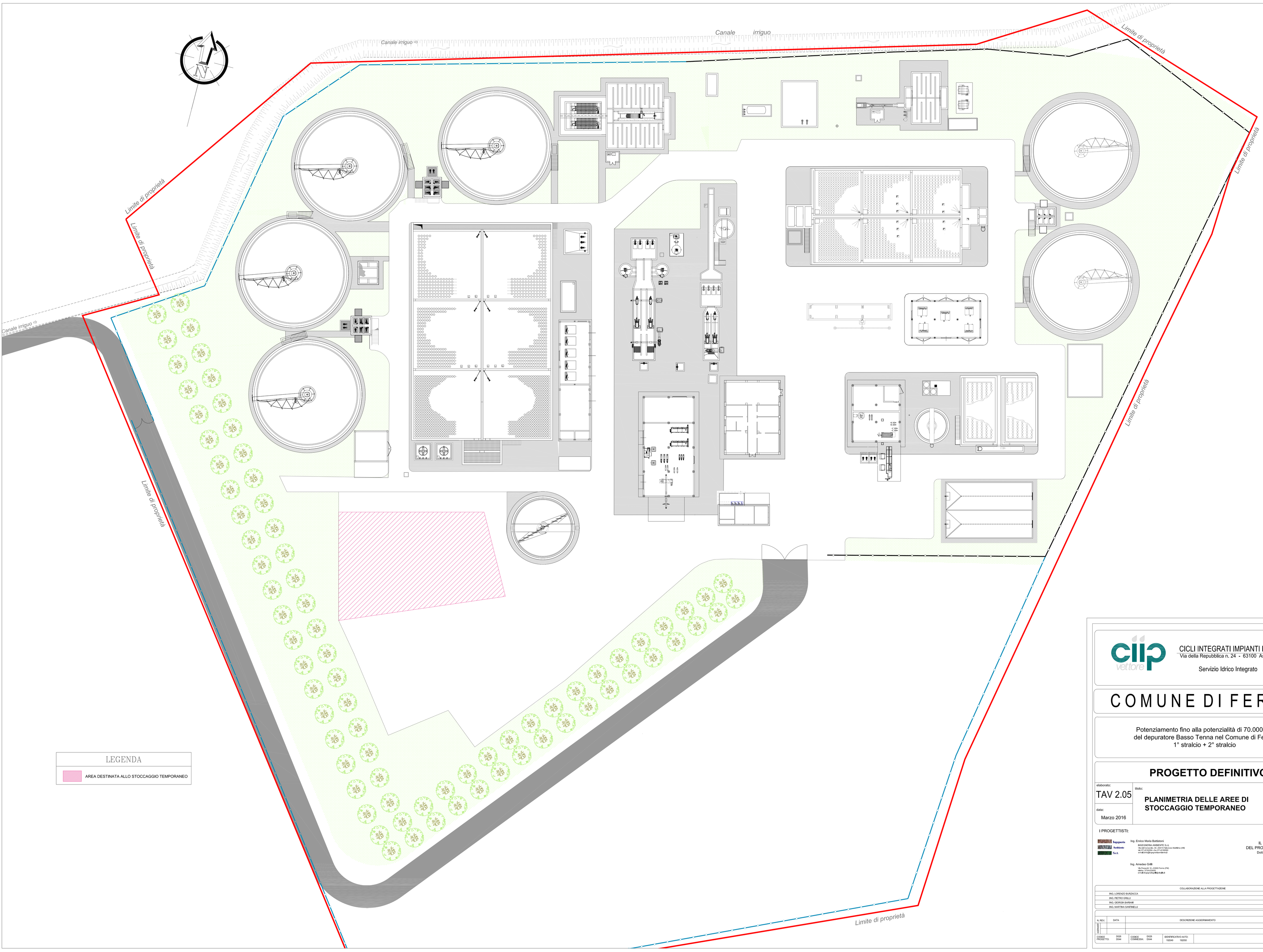

CICLI INTEGRATI IMPIANTI PRIMARI
Via della Repubblica n. 24 - 63100 Ascoli Piceno

Servizio Idrico Integrato

COMUNE DI FERMO

Potenziamento fino alla potenzialità di 70.000 AE
del depuratore Basso Tenna nel Comune di Fermo
1° stralcio + 2° stralcio

PROGETTO DEFINITIVO

elaborato:	titolo:	scala
TAV 2.05	**PLANIMETRIA DELLE AREE DI STOCCAGGIO TEMPORANEO**	1:250
data: Marzo 2016		

I PROGETTISTI:

Ingegneria Ambiente S.r.l.

Ing. Enrico Maria Battistoni
INGEGNERIA AMBIENTE S.r.l.
Via Mameli, 19 - 63900 Fermo (FM) - Contrada Marmirino (AN)
tel. 0734 227254 - fax 0734 228000
email: info@ingegneriaambiente.it

Ing. Amedeo Grilli
Via Pescarili, 16 - 63900 Fermo (FM)
telefono: 0734 229320
email: ingegneriaagrilli@libero.it

VISTO:
IL RESPONSABILE
DEL PROCEDIMENTO TECNICO
Dott. Ing. Alessandro Tesei

COLLABORAZIONE ALLA PROGETTAZIONE

ING. LORENZO BURZACCA
ING. PIETRO GRILLI
ING. GIORGIA BARBARI
ING. MARTINA SANTINELLI

N. REV.	DATA	DESCRIZIONE AGGIORNAMENTO

CODICE PROGETTO:	DX08 DX44	CODICE COMMESSA:	DX08 DX44	IDENTIFICATIVO AATO	192049 192050