



Patrimonio della PA

Revisione periodica delle partecipazioni possedute dalla Provincia di Fermo al 31/12/2017

Approvato con DCP n. 26 del 20/12/2018

Dati relativi all'anno 2017

Formato del provvedimento di razionalizzazione periodica

1. Introduzione

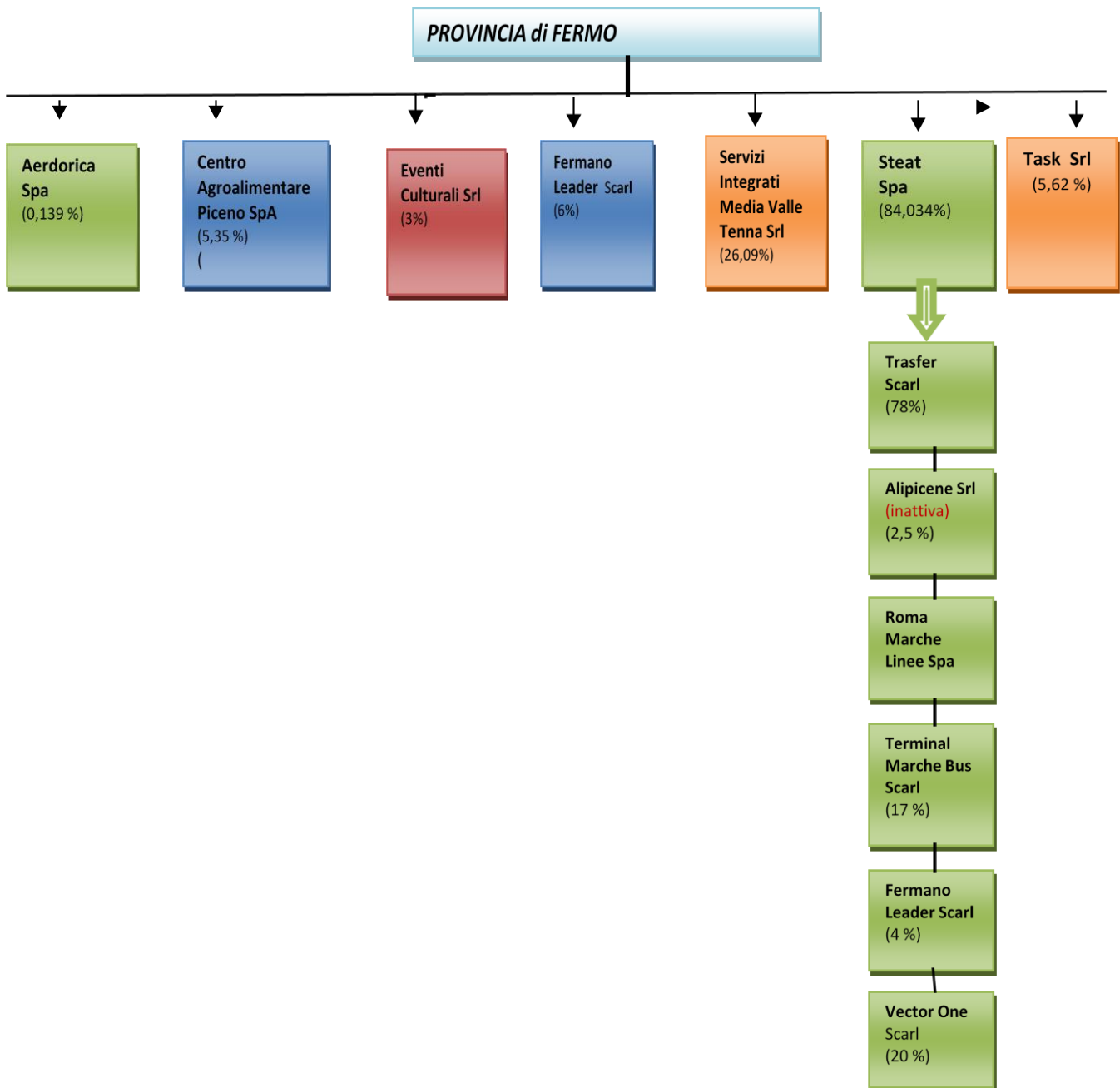

2. Ricognizione delle partecipazioni societarie possedute direttamente o indirettamente

Tabella riepilogativa di tutte le partecipazioni detenute direttamente e tabelle riepilogative delle partecipazioni detenute indirettamente attraverso ciascuna tramite:

Partecipazioni dirette

NOME PARTECIPATA	CODICE FISCALE PARTECIPATA	QUOTA DI PARTECIPAZIONE	ESITO DELLA RILEVAZIONE	NOTE
AERDORICA S.P.A.	00390120426	0,139	Liquidazione	Sulla base dell'art. 4, comma 1, del T.U.S.P., la detenzione della quota non è coerente ed indispensabile al perseguimento delle funzioni fondamentali assegnate alla Provincia dall'art. 1, comma 85, della L. 56/2014. Di conseguenza, previo tentativo di vendita con procedura ad evidenza pubblica, conclusasi senza esito per assenza di offerte di acquisto, l'Ente ha attivato la richiesta di liquidazione ex art. 1, comma 569, della L. 147/2013 con nota PEC prot. n. 9136 del 18/03/2016, reiterata con PEC prot. n. 24475 del 07/11/2016 e , da ultimo, con PEC 5841 del 21/03/2018. Si precisa che il procedimento è tuttora in corso non essendo mai stato posto il punto all'o.d.g. dei lavori dell'Assemblea di Aerdorica Spa.
CENTRO AGROALIMENTARE PICENO S.P.A.	00515220440	5,350	Liquidazione	Sulla base dell'art. 4, comma 1, del T.U.S.P., la detenzione della quota non è coerente ed indispensabile al perseguimento delle funzioni fondamentali assegnate alla Provincia dall'art. 1, comma 85, della L. 56/2014. Di conseguenza, previo tentativo di vendita con procedura ad evidenza pubblica, conclusasi senza esito per assenza di offerte di acquisto, l'Ente ha attivato la richiesta di liquidazione ex art. 1, comma 569, della L. 147/2013 con nota PEC prot. n. 5844 del 21/03/2018. Si precisa che il procedimento è tuttora in corso non essendo mai stato posto il punto all'o.d.g. dei lavori dell'Assemblea del CAAP Spa.
EVENTI CULTURALI S.R.L.	01727280446	3,000	Liquidazione	La Società è in liquidazione dal 19 gennaio 2017 previa deliberazione straordinaria dell'Assemblea dei Soci. Il procedimento è tuttora in corso.
FERMANO LEADER S.C.A.R.L.	01944950441	6,000	Mantenimento	L'art. 4, comma 6, del T.U.S.P. prevede espressamente la possibilità di costituire società o enti in attuazione dell'art. 34 del regolamento CE n. 1303/2013 del Parlamento Europeo e del Consiglio del 17/1/2013 e dell'art. 61 del regolamento CE n. 508 del 15/05/2014.
SERVIZI INTEGRATI MEDIA VALLE DEL TENNA S.R.L.	00948030440	26,090	Cessione	In attesa dell'espletamento della gara dell'Ambito Territoriale Minimo (ATEM) di Fermo per l'individuazione del nuovo gestore del servizio del gas metano, il cui termine è stato prorogato a seguito degli eventi sismici iniziati il 24/08/2016 a cura dell'Ente Capofila

				(Comune di Fermo).
STEAT S.P.A.	01090950443	84,030	Cessione	<p>La deliberazione del Consiglio Provinciale n. 19 del 28/09/2017, Piano straordinario di razionalizzazione ex art. 24 del TUSP, inserisce la società nella scheda n. 05, § 05.02 "Cessione/Alienazione quote", previo pronunciamento della Regione Marche richiesto con nota PEC prot. n. 10590 del 01/6/2018.</p> <p>La richiesta di parere all'Ente regionale prima di procedere all'avvio degli atti necessari per addivenire alla cessione, trae origine dal divieto di mantenere partecipazioni societarie che non rientrino in alcuna delle categorie di cui all'art. 4 del TUSP, in particolare partecipazioni non strettamente necessarie al perseguimento delle proprie finalità istituzionali. La L. 56/2014 attribuisce infatti alle provincie la sola funzione di "pianificazione dei servizi di trasporto in ambito provinciale, autorizzazione e controllo in materia di trasporto privato, costruzione e gestione delle strade provinciali e regolazione della circolazione stradale ad esse inerente". La L. 56/2014 è stata recepita nella Regione Marche con la L.R. n.13/2015 che ha individuato, nell'Allegato "A", le "funzioni non fondamentali" soggette al riordino delle funzioni amministrative tra le quali è inclusa la funzione del "Trasporto pubblico locale e viabilità". L'attuale catalogo normativo ha indicato all'Amministrazione di richiedere alla Regione Marche le necessarie delucidazioni riguardo all'Ente effettivamente competente a svolgere la funzione relativa al trasporto pubblico locale attualmente inclusa tra le funzioni amministrative trasferite alla Regione con la L.R. 13/2015. Al momento la richiesta di parere non è stata riscontrata dall'Ente regionale.</p>
TASK S.R.L.	01369040439	5,620	Liquidazione	<p>Sulla base dell'art. 4, comma 1, del T.U.S.P., la detenzione della quota non è coerente ed indispensabile al perseguimento delle funzioni fondamentali assegnate alla Provincia dall'art. 1, comma 85, della L. 56/2014. Di conseguenza, previo tentativo di vendita con procedura ad evidenza pubblica, conclusasi senza esito per assenza di offerte di acquisto, l'Ente ha attivato la richiesta di liquidazione ex art. 1, comma 569, della L. 147/2013 con nota PEC prot. n. 5846 del 21/03/2018. Si precisa che il procedimento è tuttora in corso non essendo mai stato posto il punto all'o.d.g. dei lavori dell'Assemblea di Task srl.</p>

Partecipazioni indirette detenute attraverso la Società "STEAT SPA":

NOME PARTECIPATA	CODICE FISCALE PARTECIPATA	QUOTA DI PARTECIPAZIONE DETENUTA DALLA TRAMITE	ESITO DELLA RILEVAZIONE	NOTE
ROMA MARCHE LINEE S.R.L.	01358360434	13,29%	Dalla eventuale cessione società "Steat Spa" da eseguire a seguito del pronunciamento richiesto alla Regione Marche con PEC prot. n. 15590 del 01/06/2018, conseguirà la cessione delle quote di partecipazioni indirette possedute dall'Ente a valere sulle presenti partecipate indirette tramite la Società "STEAT spa".	-
ALIPICENE S.R.L.	01740690449	2,5%		-
TERMINAL MARCHE BUS S.C.A.R.L.	01818350439	17,00%		-
VECTOR ONE S.C.A.R.L.	01818360438	20,00%		-
TRASFER S.C.A.R.L.	01933270447	78,00%		-
FERMANO LEADER S.C.A.R.L.	01944950441	4,00%		-

3. Informazioni di dettaglio sulle singole partecipazioni

1

AERDORICA S.P.A.– CF 00390120426

Scheda di dettaglio

DATI ANAGRAFICI DELLA PARTECIPATA

NOME DEL CAMPO	
Codice Fiscale	00390120426
Denominazione	AERDORICA S.P.A.
Anno di costituzione della società	1968
Forma giuridica	Società per azioni
Tipo di fondazione	Scegliere un elemento.
Altra forma giuridica	
Stato della società	Sono in corso procedure concorsuali (fallimento, amministrazione straordinaria, ecc.)
Anno di inizio della procedura ⁽¹⁾	
Società con azioni quotate in mercati regolamentati ⁽²⁾	no
Società che ha emesso strumenti finanziari quotati in mercati regolamentati (ex TUSP) ⁽²⁾	no

⁽¹⁾ Compilare il campo “Anno di inizio della procedura” solo se nel campo “Stato della società” è stato selezionato un elemento diverso da “La società è attiva”.

⁽²⁾ Le società emittenti azioni o strumenti finanziari in mercati regolamentati nell’applicativo sono individuate mediante elenchi ufficiali.

Ulteriori informazioni relative ai campi della Sezione

Nel presente riquadro:

- con riferimento allo “**Stato della società**”, spiegare i motivi delle eventuali situazioni di inattività o sospensione, ovvero chiarire lo stato della procedura di liquidazione e la relativa data di presumibile conclusione;
- con riferimento alle “**Società con azioni quotate in mercati regolamentati**”, indicare il mercato in cui le azioni della società sono quotate;
- con riferimento alla “**Società che ha emesso strumenti finanziari quotati in mercati regolamentati**”, descrivere gli strumenti e indicare il mercato in cui sono quotati.

SEDE LEGALE DELLA PARTECIPATA

NOME DEL CAMPO	
Stato	Italia
Provincia	Ancona
Comune	Falconara Marittima
CAP *	60020
Indirizzo *	P. le Sordoni
Telefono *	071/28271
FAX *	
Email *	info@ancona-airport.com

*campo con compilazione facoltativa

SETTORE DI ATTIVITÀ DELLA PARTECIPATA

La lista dei codici Ateco è disponibile al link <http://www.istat.it/it/strumenti/definizioni-e-classificazioni/ateco-2007>

NOME DEL CAMPO	
Attività 1	Gestione del sistema aeroportuale di Falconara Marittima (AN). Progettazione, costruzione e gestione di infrastrutture, ammmodernamento, manutenzioni ed innovazioni dei servizi aeroportuali di Falconara Marittima.
Peso indicativo dell'attività %	100
Attività 2 *	-
Peso indicativo dell'attività % *	-
Attività 3 *	-
Peso indicativo dell'attività % *	-
Attività 4 *	-

NOME DEL CAMPO	
Peso indicativo dell'attività % *	-

*campo con compilazione facoltativa

ULTERIORI INFORMAZIONI SULLA PARTECIPATA

NOME DEL CAMPO	
Società in house	no
Previsione nello statuto di limiti sul fatturato ⁽³⁾	no
Deliberazione di quotazione di azioni in mercati regolamentati nei termini e con le modalità di cui all'art. 26, c. 4	no
Società contenuta nell'allegato A al D.Lgs. n. 175/2016	no
Società a partecipazione pubblica di diritto singolare (art.1, c. 4, lett. A)	no
Riferimento normativo società di diritto singolare ⁽³⁾	
La partecipata svolge attività economiche protette da diritti speciali o esclusivi insieme con altre attività svolte in regime di mercato	no
Riferimento normativo società con diritti speciali o esclusivi insieme con altre attività svolte in regime di mercato ⁽³⁾	
Società esclusa dall'applicazione dell'art. 4 con DPCM (art. 4, c. 9)	no
Società esclusa dall'applicazione dell'art. 4 con provvedimento del Presidente della Regione o delle Prov. Autonome (art. 4, c. 9)	no

NOME DEL CAMPO	
Riferimento normativo atto esclusione ⁽⁴⁾	

⁽³⁾ Compilare il campo solo se nel campo precedente è stato scelto "sì"

⁽⁴⁾ Compilare il campo solo se in uno dei campi precedenti è stato scelto "sì"

Ulteriori informazioni relative ai campi della Sezione

Nel presente riquadro:

- con riferimento a "Riferimento normativo società di diritto singolare", evidenziare le norme di diritto singolare che regolano la società e la loro vigenza anche a seguito della emanazione del TUSP.

DATI DI BILANCIO PER LA VERIFICA TUSP

NOME DEL CAMPO	Anno 2017
Tipologia di attività svolta	Attività produttive di beni e servizi
Numero medio di dipendenti	99
Numero dei componenti dell'organo di amministrazione	1
Compenso dei componenti dell'organo di amministrazione	€ 110.000,00 lordi
Numero dei componenti dell'organo di controllo	3
Compenso dei componenti dell'organo di controllo	€ non definito dalla Società

ATTENZIONE: l'applicativo richiede la compilazione della sezione dati di bilancio per la verifica del TUSP solo nel caso in cui la società non depositi presso il Registro Imprese il bilancio d'esercizio 2017 in formato elaborabile secondo lo standard XBRL.

NOME DEL CAMPO	2017	2016	2015	2014	2013
Approvazione bilancio	sì	sì	sì	sì	sì
Risultato d'esercizio	- 21.599.213,00	- 2.572.913	- 13.74.236	-2.931.741	-12.070.717

ATTENZIONE: l'Ente deve compilare, esclusivamente in base alla tipologia di attività svolta dalla partecipata e indicata nel campo precedente, una delle seguenti quattro sotto-sezioni di "DATI DI BILANCIO PER LA VERIFICA TUSP".

Ulteriori informazioni relative ai campi della Sezione

Nel presente riquadro:

- con riferimento al “**Numero dei dipendenti**”, indicarne la numerosità per ciascuna tipologia di rapporto di lavoro, così come risultante dall’eventuale nota integrativa al bilancio d’esercizio; indicare il numero del personale distaccato dalla o presso la società partecipata;
- con riferimento al “**Numero dei componenti dell’organo di amministrazione**”, indicare eventuali variazioni rispetto alla data del 31/12/2017, ovvero a data successiva; azioni di adeguamento del numero degli amministratori con riguardo all’art. 11 del TUSP;
- con riferimento ai “**Compensi dei componenti dell’organo di amministrazione**”, indicare il compenso dei singoli amministratori e eventuali rimborsi spese, gettoni di presenza, ecc.;
- con riferimento alla “**Approvazione bilancio**” e “**Risultato d’esercizio**”, inserire considerazioni in merito all’andamento della gestione della società.

Attività produttive di beni e servizi o Distretti tecnologici

Compilare la seguente sotto-sezione se la “*Tipologia di attività svolta*” dalla partecipata è: “**Attività produttive di beni e servizi**” o “**Attività di promozione e sviluppo di progetti di ricerca finanziati (Distretti tecnologici)**”.

NOME DEL CAMPO	2017	2016	2015
A1) Ricavi delle vendite e delle prestazioni	5.596.716	5.577.446	6.267.063
A5) Altri Ricavi e Proventi	1.909.826	4.723.873	1.469.016
di cui Contributi in conto esercizio	1.559	2.235	2.918

Attività di Holding

Compilare la seguente sotto-sezione se la “*Tipologia di attività svolta*” dalla partecipata è: “**Attività consistenti nell’assunzione di partecipazioni in società esercenti attività diverse da quella creditizia e finanziaria (Holding)**”.

LA FATTISPECIE NON RICORRE

NOME DEL CAMPO	2017	2016	2015
A1) Ricavi delle vendite e delle prestazioni			
A5) Altri Ricavi e Proventi			
di cui Contributi in conto esercizio			
C15) Proventi da partecipazioni			
C16) Altri proventi finanziari			
C17 bis) Utili e perdite su cambi			

D18 a) Rettifiche di valore di attività finanziarie - Rivalutazioni di partecipazioni			
--	--	--	--

Attività bancarie e finanziarie

Compilare la seguente sotto-sezione se la "Tipologia di attività svolta" dalla partecipata è: "Attività bancarie e finanziarie".

LA FATTISPECIE NON RICORRE

NOME DEL CAMPO	2017	2016	2015
Interessi attivi e proventi assimilati			
Commissioni attive			

Attività assicurative

Compilare la seguente sotto-sezione se la "Tipologia di attività svolta" dalla partecipata è: "Attività assicurative".

LA FATTISPECIE NON RICORRE

NOME DEL CAMPO	2017	2016	2015
I.1 Conto Tecnico dei rami danni - Premi di competenza, al netto delle cessioni in riassicurazione			
I.3 Conto Tecnico dei rami danni - Altri proventi tecnici, al netto delle cessioni in riassicurazione			
II.1 Conto Tecnico dei rami vita - Premi dell'esercizio, al netto delle cessioni in riassicurazione			
II.4 Conto Tecnico dei rami vita - Altri proventi tecnici, al netto delle cessioni in riassicurazione			

QUOTA DI POSSSO (quota diretta e/o indiretta)

NOME DEL CAMPO	INDICAZIONI PER LA COMPILAZIONE
Tipologia di Partecipazione	Partecipazione diretta
Quota diretta ⁽⁵⁾	0,13%
Codice Fiscale Tramite ⁽⁶⁾	00390120426
Denominazione Tramite (organismo) ⁽⁶⁾	
Quota detenuta dalla Tramite nella società ⁽⁷⁾	

⁽⁵⁾ Se la partecipazione è diretta o sia diretta che indiretta, inserire la quota detenuta direttamente dall'Amministrazione nella società.

⁽⁶⁾ Compilare se per "Tipologia di Partecipazione" è stato indicato "Partecipazione Indiretta" o "Partecipazione diretta e indiretta". Inserire CF e denominazione dell'ultima tramite attraverso la quale la società è indirettamente partecipata dall'Amministrazione.

⁽⁷⁾ Inserire la quota di partecipazione che la "tramite" detiene nella società.

QUOTA DI POSSESSO – TIPO DI CONTROLLO

NOME DEL CAMPO	INDICAZIONI PER LA COMPILAZIONE
Tipo di controllo	controllo congiunto per effetto di norme di legge

Ulteriori informazioni relative ai campi della sezione

Nel presente riquadro:

- con riferimento al "**Tipo di controllo**", se il controllo è indiretto indicare la "tramite" controllata/controllante; se il controllo sulla "tramite" è esercitato congiuntamente con altre amministrazioni, specificare le modalità di coordinamento tra i soci pubblici per l'esercizio del controllo.

INFORMAZIONI ED ESITO PER LA RAZIONALIZZAZIONE

NOME DEL CAMPO	INDICAZIONI PER LA COMPILAZIONE
La partecipata svolge un'attività di produzione di beni e servizi a favore dell'Amministrazione?	No
Attività svolta dalla Partecipata	produzione di un servizio di interesse generale (Art. 4, c. 2, lett. a)
Descrizione dell'attività	Gestione del sistema aeroportuale di Falconara Marittima (AN). Progettazione, costruzione e gestione di infrastrutture, ammodernamento, manutenzioni ed innovazioni dei servizi aeroportuali di Falconara Marittima.
Quota % di partecipazione detenuta dal soggetto privato ⁽⁸⁾	
Svolgimento di attività analoghe a quelle svolte da altre società (art.20, c.2 lett.c)	no
Necessità di contenimento dei costi di funzionamento (art.20, c.2 lett.f)	no
Necessità di aggregazione di società (art.20, c.2 lett.g)	no
L'Amministrazione ha fissato, con proprio provvedimento, obiettivi specifici sui costi di funzionamento della partecipata? (art.19, c.5) ⁽⁹⁾	no
Esito della ricognizione	razionalizzazione
Modalità (razionalizzazione) ⁽¹⁰⁾	cessione della partecipazione a titolo oneroso
Termine previsto per la razionalizzazione ⁽¹⁰⁾	28/09/2018
Le misure di razionalizzazione sono state concluse alla data del 31/12/2018?	no
Note*	L'Ente ha attivato la richiesta di liquidazione della quota ex art. 1, comma 569, della L. 147/2013 con nota PEC prot. n. 9136 del 18/03/2016, reiterata con PEC prot. n. 24475 del 07/11/2016 e, da ultimo, con PEC 5841 del 21/03/2018. Si precisa che il procedimento è tuttora in corso non essendo mai stato posto il punto all'o.d.g. dei lavori dell'Assemblea di Aerdorica Spa.

⁽⁸⁾ Compilare il campo se "Attività svolta dalla Partecipata" precedentemente selezionata è "realizzazione e gestione di opera pubblica ovvero organizzazione e gestione di servizio di interesse generale tramite PPP (Art.4, c.2, lett. c)".

⁽⁹⁾ Compilare il campo se per "Tipo di controllo" è stato selezionato elemento diverso da "nessuno".

⁽¹⁰⁾ Campo obbligatorio se per "Esito della ricognizione" è stato selezionato "Razionalizzazione".

* Campo con compilazione facoltativa

Ulteriori informazioni relative ai campi della Sezione

Nel presente riquadro:

- con riferimento all' "**Attività svolta dalla partecipata**", indicare l'attività prevalente e se essa è svolta in favore dell'ente partecipante o della collettività di riferimento; in caso contrario, indicare altre entità beneficiarie di detta attività e le ragioni della originaria acquisizione e dell'eventuale mantenimento. Se la società gestisce partecipazioni, indicare eventuali servizi resi alle o ricevuti dalle partecipate, nonché attività operative svolte dalla holding;
- con riferimento allo "**Svolgimento di attività analoghe a quelle svolte da altre società**", indicare le attività oggetto di duplicazione e le altre società partecipate in esse coinvolte;
- con riferimento all' "**Esito della ricognizione**", indicare la motivazione di un esito eventualmente diverso da quello della ricognizione straordinaria;
- con riferimento alle "**Modalità (razionalizzazione)**", indicare le motivazioni di modalità eventualmente diverse da quelle della ricognizione straordinaria. Nel caso di liquidazione, indicare il termine previsto per la conclusione della relativa procedura;
- con riferimento al "**Termine previsto per la razionalizzazione**", indicare le motivazioni di un termine eventualmente diverso da quello della ricognizione straordinaria.

*Scheda di dettaglio***DATI ANAGRAFICI DELLA PARTECIPATA**

NOME DEL CAMPO	
Codice Fiscale	00515220440
Denominazione	CENTRO AGROALIMENTARE PICENO S.P.A
Anno di costituzione della società	1982
Forma giuridica	Società per azioni
Tipo di fondazione	Scegliere un elemento.
Altra forma giuridica	
Stato della società	La società è attiva
Anno di inizio della procedura ⁽¹⁾	
Società con azioni quotate in mercati regolamentati ⁽²⁾	SI
Società che ha emesso strumenti finanziari quotati in mercati regolamentati (ex TUSP) ⁽²⁾	SI

⁽¹⁾ Compilare il campo "Anno di inizio della procedura" solo se nel campo "Stato della società" è stato selezionato un elemento diverso da "La società è attiva".

⁽²⁾ Le società emittenti azioni o strumenti finanziari in mercati regolamentati nell'applicativo sono individuate mediante elenchi ufficiali.

Ulteriori informazioni relative ai campi della Sezione

Nel presente riquadro:

- con riferimento allo "**Stato della società**", spiegare i motivi delle eventuali situazioni di inattività o sospensione, ovvero chiarire lo stato della procedura di liquidazione e la relativa data di presumibile conclusione;
- con riferimento alle "**Società con azioni quotate in mercati regolamentati**", indicare il mercato in cui le azioni della società sono quotate;
- con riferimento alla "**Società che ha emesso strumenti finanziari quotati in mercati regolamentati**", descrivere gli strumenti e indicare il mercato in cui sono quotati.

SEDE LEGALE DELLA PARTECIPATA

NOME DEL CAMPO	
Stato	Italia
Provincia	Ascoli Piceno
Comune	San Benedetto del Tronto
CAP *	63039
Indirizzo *	Via della Piana 80
Telefono *	0735/753774
FAX *	0735/753774
Email *	amministrazione@agroalimentare.it

*campo con compilazione facoltativa

SETTORE DI ATTIVITÀ DELLA PARTECIPATA

La lista dei codici Ateco è disponibile al link <http://www.istat.it/it/strumenti/definizioni-e-classificazioni/ateco-2007>

NOME DEL CAMPO	
Attività 1	Costruzione e gestione del Centro Agroalimentare all'ingrosso di San Benedetto del Tronto e di altri centri o mercati agroalimentari all'ingrosso di prodotti freschi conservati, nonché prodotti della caccia, pesca e allevamenti bestiame, formaggi e mangimi, fiori e piante ornamentali.
Peso indicativo dell'attività %	100
Attività 2 *	-
Peso indicativo dell'attività % *	-
Attività 3 *	-
Peso indicativo dell'attività % *	-
Attività 4 *	-
Peso indicativo dell'attività % *	-

*campo con compilazione facoltativa

ULTERIORI INFORMAZIONI SULLA PARTECIPATA

NOME DEL CAMPO	
Società in house	no
Previsione nello statuto di limiti sul fatturato ⁽³⁾	no
Deliberazione di quotazione di azioni in mercati regolamentati nei termini e con le modalità di cui all'art. 26, c. 4	no
Società contenuta nell'allegato A al D. Lgs. n. 175/2016	no
Società a partecipazione pubblica di diritto singolare (art.1, c. 4, lett. A)	no
Riferimento normativo società di diritto singolare ⁽³⁾	
La partecipata svolge attività economiche protette da diritti speciali o esclusivi insieme con altre attività svolte in regime di mercato	no
Riferimento normativo società con diritti speciali o esclusivi insieme con altre attività svolte in regime di mercato ⁽³⁾	
Società esclusa dall'applicazione dell'art. 4 con DPCM (art. 4, c. 9)	no
Società esclusa dall'applicazione dell'art. 4 con provvedimento del Presidente della Regione o delle Prov. Autonome (art. 4, c. 9)	no
Riferimento normativo atto esclusione ⁽⁴⁾	

⁽¹³⁾ Compilare il campo solo se nel campo precedente è stato scelto "sì"

⁽¹⁴⁾ Compilare il campo solo se in uno dei campi precedenti è stato scelto "sì"

Ulteriori informazioni relative ai campi della Sezione

Nel presente riquadro:

- con riferimento a “**Riferimento normativo società di diritto singolare**”, evidenziare le norme di diritto singolare che regolano la società e la loro vigenza anche a seguito della emanazione del TUSP.

DATI DI BILANCIO PER LA VERIFICA TUSP

NOME DEL CAMPO	Anno 2017
Tipologia di attività svolta	Attività produttive di beni e servizi
Numero medio di dipendenti	5
Numero dei componenti dell'organo di amministrazione	3
Compenso dei componenti dell'organo di amministrazione	33.048
Numero dei componenti dell'organo di controllo	5
Compenso dei componenti dell'organo di controllo	Non quantificati dalla Società

ATTENZIONE: l'applicativo richiede la compilazione della sezione dati di bilancio per la verifica del TUSP solo nel caso in cui la società non depositi presso il Registro Imprese il bilancio d'esercizio 2017 in formato elaborabile secondo lo standard XBRL.

NOME DEL CAMPO	2017	2016	2015	2014	2013
Approvazione bilancio	sì	sì	sì	sì	sì
Risultato d'esercizio	- 849.260	- 298.641	-207.538	-316.692	-505.269

ATTENZIONE: l'Ente deve compilare, esclusivamente in base alla tipologia di attività svolta dalla partecipata e indicata nel campo precedente, una delle seguenti quattro sotto-sezioni di “DATI DI BILANCIO PER LA VERIFICA TUSP”.

Ulteriori informazioni relative ai campi della Sezione

Nel presente riquadro:

- con riferimento al “**Numero dei dipendenti**”, indicarne la numerosità per ciascuna tipologia di rapporto di lavoro, così come risultante dall'eventuale nota integrativa al bilancio d'esercizio; indicare il numero del personale distaccato dalla o presso la società partecipata;
- con riferimento al “**Numero dei componenti dell'organo di amministrazione**”, indicare eventuali variazioni rispetto alla data del 31/12/2017, ovvero a data successiva; azioni di adeguamento del numero degli amministratori con riguardo all'art. 11 del TUSP;
- con riferimento ai “**Compensi dei componenti dell'organo di amministrazione**”, indicare il compenso dei singoli amministratori e eventuali rimborsi spese, gettoni di presenza, ecc.;
- con riferimento alla “**Approvazione bilancio**” e “**Risultato d'esercizio**”, inserire considerazioni in merito

all'andamento della gestione della società.

Attività produttive di beni e servizi o Distretti tecnologici

Compilare la seguente sotto-sezione se la "Tipologia di attività svolta" dalla partecipata è: "Attività produttive di beni e servizi" o "Attività di promozione e sviluppo di progetti di ricerca finanziati (Distretti tecnologici)".

NOME DEL CAMPO	2017	2016	2015
A1) Ricavi delle vendite e delle prestazioni	826.810	842.523	941.601
A5) Altri Ricavi e Proventi	45.130	325.299	142.588
di cui Contributi in conto esercizio	0	5.000	21.000

Attività di Holding

Compilare la seguente sotto-sezione se la "Tipologia di attività svolta" dalla partecipata è: "Attività consistenti nell'assunzione di partecipazioni in società esercenti attività diverse da quella creditizia e finanziaria (Holding)".

LA FATTISPECIE NON RICORRE

NOME DEL CAMPO	2017	2016	2015
A1) Ricavi delle vendite e delle prestazioni			
A5) Altri Ricavi e Proventi			
di cui Contributi in conto esercizio			
C15) Proventi da partecipazioni			
C16) Altri proventi finanziari			
C17 bis) Utili e perdite su cambi			
D18 a) Rettifiche di valore di attività finanziarie - Rivalutazioni di partecipazioni			

Attività bancarie e finanziarie

Compilare la seguente sotto-sezione se la "Tipologia di attività svolta" dalla partecipata è: "Attività bancarie e finanziarie".

LA FATTISPECIE NON RICORRE

NOME DEL CAMPO	2017	2016	2015
Interessi attivi e proventi assimilati			
Commissioni attive			

Attività assicurative

Compilare la seguente sotto-sezione se la "Tipologia di attività svolta" dalla partecipata è: "Attività assicurative".

LA FATTISPECIE NON RICORRE

NOME DEL CAMPO	2017	2016	2015
I.1 Conto Tecnico dei rami danni - Premi di competenza, al netto delle cessioni in riassicurazione			
I.3 Conto Tecnico dei rami danni - Altri proventi tecnici, al netto delle cessioni in riassicurazione			
II.1 Conto Tecnico dei rami vita - Premi dell'esercizio, al netto delle cessioni in riassicurazione			
II.4 Conto Tecnico dei rami vita - Altri proventi tecnici, al netto delle cessioni in riassicurazione			

QUOTA DI POSSESSO (quota diretta e/o indiretta)

NOME DEL CAMPO	INDICAZIONI PER LA COMPILAZIONE
Tipologia di Partecipazione	Partecipazione diretta
Quota diretta ⁽⁵⁾	5,35%
Codice Fiscale Tramite ⁽⁶⁾	
Denominazione Tramite (organismo) ⁽⁶⁾	
Quota detenuta dalla Tramite nella società ⁽⁷⁾	

⁽¹⁵⁾ Se la partecipazione è diretta o sia diretta che indiretta, inserire la quota detenuta direttamente dall'Amministrazione nella società.

⁽¹⁶⁾ Compilare se per "Tipologia di Partecipazione" è stato indicato "Partecipazione Indiretta" o "Partecipazione diretta e indiretta". Inserire CF e denominazione dell'ultima tramite attraverso la quale la società è indirettamente partecipata dall'Amministrazione.

⁽¹⁷⁾ Inserire la quota di partecipazione che la "tramite" detiene nella società.

QUOTA DI POSSESSO – TIPO DI CONTROLLO

NOME DEL CAMPO	INDICAZIONI PER LA COMPILAZIONE
Tipo di controllo	controllo congiunto per effetto di norme di legge

Ulteriori informazioni relative ai campi della sezione

Nel presente riquadro:

- con riferimento al "**Tipo di controllo**", se il controllo è indiretto indicare la "tramite" controllata/controllante; se il controllo sulla "tramite" è esercitato congiuntamente con altre amministrazioni, specificare le modalità di coordinamento tra i soci pubblici per l'esercizio del controllo.

INFORMAZIONI ED ESITO PER LA RAZIONALIZZAZIONE

NOME DEL CAMPO	INDICAZIONI PER LA COMPILAZIONE
La partecipata svolge un'attività di produzione di beni e servizi a favore dell'Amministrazione?	No
Attività svolta dalla Partecipata	attività diversa dalle precedenti
Descrizione dell'attività	Gestione del Centro Agroalimentare all'ingrosso di San Benedetto del Tronto e di altri centri o mercati agroalimentari all'ingrosso di prodotti freschi conservati, nonché prodotti della caccia, pesca e allevamenti bestiame, formaggi e mangimi, fiori e piante ornamentali.
Quota % di partecipazione detenuta dal soggetto privato ⁽⁸⁾	
Svolgimento di attività analoghe a quelle svolte da altre società (art.20, c.2 lett.c)	no
Necessità di contenimento dei costi di funzionamento (art.20, c.2 lett.f)	no
Necessità di aggregazione di società (art.20, c.2 lett.g)	no
L'Amministrazione ha fissato, con proprio provvedimento, obiettivi specifici sui costi di funzionamento della partecipata? (art.19, c.5) ⁽⁹⁾	si
Esito della ricognizione	razionalizzazione
Modalità (razionalizzazione) ⁽¹⁰⁾	cessione della partecipazione a titolo oneroso
Termine previsto per la razionalizzazione ⁽¹⁰⁾	28/09/2018
Le misure di razionalizzazione sono state concluse alla data del 31/12/2018?	no
Note*	Previo tentativo di vendita della quota con procedura ad evidenza pubblica, conclusasi senza esito per assenza di offerte di acquisto, L'Ente ha attivato la richiesta di liquidazione della quota ex art. 1, comma 569, della L. 147/2013 con nota PEC prot. n. 5844 del 21/03/2018. Si precisa che il procedimento è tuttora in corso non essendo mai stato posto il punto all'o.d.g. dei lavori dell'Assemblea del CAAP Spa.

⁽¹⁸⁾ Compilare il campo se "Attività svolta dalla Partecipata" precedentemente selezionata è "realizzazione e gestione di opera pubblica ovvero organizzazione e gestione di servizio di interesse generale tramite PPP (Art.4, c.2, lett. c)".

⁽¹⁹⁾ Compilare il campo se per “Tipo di controllo” è stato selezionato elemento diverso da “nessuno”.

⁽²⁰⁾ Campo obbligatorio se per “Esito della ricognizione” è stato selezionato “Razionalizzazione”.

* Campo con compilazione facoltativa

Ulteriori informazioni relative ai campi della Sezione

Nel presente riquadro:

- con riferimento all’ **“Attività svolta dalla partecipata”**, indicare l’attività prevalente e se essa è svolta in favore dell’ente partecipante o della collettività di riferimento; in caso contrario, indicare altre entità beneficiarie di detta attività e le ragioni della originaria acquisizione e dell’eventuale mantenimento. Se la società gestisce partecipazioni, indicare eventuali servizi resi alle o ricevuti dalle partecipate, nonché attività operative svolte dalla holding;
- con riferimento allo **“Svolgimento di attività analoghe a quelle svolte da altre società”**, indicare le attività oggetto di duplicazione e le altre società partecipate in esse coinvolte;
- con riferimento all’ **“Esito della ricognizione”**, indicare la motivazione di un esito eventualmente diverso da quello della ricognizione straordinaria;
- con riferimento alle **“Modalità (razionalizzazione)”**, indicare le motivazioni di modalità eventualmente diverse da quelle della ricognizione straordinaria. Nel caso di liquidazione, indicare il termine previsto per la conclusione della relativa procedura;
- con riferimento al **“Termine previsto per la razionalizzazione”**, indicare le motivazioni di un termine eventualmente diverso da quello della ricognizione straordinaria.

*Scheda di dettaglio***DATI ANAGRAFICI DELLA PARTECIPATA**

NOME DEL CAMPO	
Codice Fiscale	01727280446
Denominazione	EVENTI CULTURALI S.R.L.
Anno di costituzione della società	24/04/2002
Forma giuridica	Società a responsabilità limitata
Tipo di fondazione	Scegliere un elemento.
Altra forma giuridica	
Stato della società	Sono in corso procedure di liquidazione volontaria o scioglimento
Anno di inizio della procedura ⁽¹⁾	2017
Società con azioni quotate in mercati regolamentati ⁽²⁾	no
Società che ha emesso strumenti finanziari quotati in mercati regolamentati (ex TUSP) ⁽²⁾	no

⁽¹⁾ Compilare il campo "Anno di inizio della procedura" solo se nel campo "Stato della società" è stato selezionato un elemento diverso da "La società è attiva".

⁽²⁾ Le società emittenti azioni o strumenti finanziari in mercati regolamentati nell'applicativo sono individuate mediante elenchi ufficiali.

Ulteriori informazioni relative ai campi della Sezione

Nel presente riquadro:

- con riferimento allo "**Stato della società**", spiegare i motivi delle eventuali situazioni di inattività o sospensione, ovvero chiarire lo stato della procedura di liquidazione e la relativa data di presumibile conclusione;
- con riferimento alle "**Società con azioni quotate in mercati regolamentati**", indicare il mercato in cui le azioni della società sono quotate;
- con riferimento alla "**Società che ha emesso strumenti finanziari quotati in mercati regolamentati**", descrivere gli strumenti e indicare il mercato in cui sono quotati.

SEDE LEGALE DELLA PARTECIPATA

NOME DEL CAMPO	
Stato	Italia
Provincia	Fermo
Comune	Porto Sant'Elpidio
CAP *	63821
Indirizzo *	Via Giovanni Bosco n. 26/A
Telefono *	0734/902107
FAX *	0734/801507
Email *	piergiorgio.ripa@pec.odcefermoit

*campo con compilazione facoltativa

SETTORE DI ATTIVITÀ DELLA PARTECIPATA

La lista dei codici Ateco è disponibile al link <http://www.istat.it/it/strumenti/definizioni-e-classificazioni/ateco-2007>

NOME DEL CAMPO	
Attività 1	Progettazione, produzione e promozione di attività nel campo del teatro per l'infanzia e la gioventù. Realizzazione e gestione per conto del Comune di Porto Sant'Elpidio del "Festival Internazionale di teatro per Ragazzi". Progettazione, realizzazione e gestione di eventi culturali, turistici e ludico-ricreativi anche per conto di privati ed imprese.
Peso indicativo dell'attività %	100
Attività 2 *	-
Peso indicativo dell'attività % *	-
Attività 3 *	-
Peso indicativo dell'attività % *	-
Attività 4 *	-
Peso indicativo dell'attività % *	-

*campo con compilazione facoltativa

ULTERIORI INFORMAZIONI SULLA PARTECIPATA

NOME DEL CAMPO	
Società in house	no
Previsione nello statuto di limiti sul fatturato ⁽³⁾	no
Deliberazione di quotazione di azioni in mercati regolamentati nei termini e con le modalità di cui all'art. 26, c. 4	no
Società contenuta nell'allegato A al D.Lgs. n. 175/2016	no
Società a partecipazione pubblica di diritto singolare (art.1, c. 4, lett. A)	no
Riferimento normativo società di diritto singolare ⁽³⁾	
La partecipata svolge attività economiche protette da diritti speciali o esclusivi insieme con altre attività svolte in regime di mercato	no
Riferimento normativo società con diritti speciali o esclusivi insieme con altre attività svolte in regime di mercato ⁽³⁾	
Società esclusa dall'applicazione dell'art. 4 con DPCM (art. 4, c. 9)	no
Società esclusa dall'applicazione dell'art. 4 con provvedimento del Presidente della Regione o delle Prov. Autonome (art. 4, c. 9)	no
Riferimento normativo atto esclusione ⁽⁴⁾	

⁽²³⁾ Compilare il campo solo se nel campo precedente è stato scelto "sì"

⁽²⁴⁾ Compilare il campo solo se in uno dei campi precedenti è stato scelto "sì"

Ulteriori informazioni relative ai campi della Sezione

Nel presente riquadro:

- con riferimento a “**Riferimento normativo società di diritto singolare**”, evidenziare le norme di diritto singolare che regolano la società e la loro vigenza anche a seguito della emanazione del TUSP.

DATI DI BILANCIO PER LA VERIFICA TUSP

NOME DEL CAMPO	Anno 2017
Tipologia di attività svolta	Attività produttive di beni e servizi
Numero medio di dipendenti	0
Numero dei componenti dell'organo di amministrazione	0
Compenso dei componenti dell'organo di amministrazione	0
Numero dei componenti dell'organo di controllo	0
Compenso dei componenti dell'organo di controllo	0

ATTENZIONE: l'applicativo richiede la compilazione della sezione dati di bilancio per la verifica del TUSP solo nel caso in cui la società non depositi presso il Registro Imprese il bilancio d'esercizio 2017 in formato elaborabile secondo lo standard XBRL.

NOME DEL CAMPO	2017	2016	2015	2014	2013
Approvazione bilancio	sì	sì	sì	sì	sì
Risultato d'esercizio	- 9.501	- 22.328	- 31.072	2.288	1.278

ATTENZIONE: l'Ente deve compilare, esclusivamente in base alla tipologia di attività svolta dalla partecipata e indicata nel campo precedente, una delle seguenti quattro sotto-sezioni di “DATI DI BILANCIO PER LA VERIFICA TUSP”.

Ulteriori informazioni relative ai campi della Sezione

Nel presente riquadro:

- con riferimento al “**Numero dei dipendenti**”, indicarne la numerosità per ciascuna tipologia di rapporto di lavoro, così come risultante dall'eventuale nota integrativa al bilancio d'esercizio; indicare il numero del personale distaccato dalla o presso la società partecipata;
- con riferimento al “**Numero dei componenti dell'organo di amministrazione**”, indicare eventuali variazioni rispetto alla data del 31/12/2017, ovvero a data successiva; azioni di adeguamento del numero degli amministratori con riguardo all'art. 11 del TUSP;
- con riferimento ai “**Compensi dei componenti dell'organo di amministrazione**”, indicare il compenso dei singoli amministratori e eventuali rimborsi spese, gettoni di presenza, ecc.;
- con riferimento alla “**Approvazione bilancio**” e “**Risultato d'esercizio**”, inserire considerazioni in merito

all'andamento della gestione della società.

Attività produttive di beni e servizi o Distretti tecnologici

Compilare la seguente sotto-sezione se la "Tipologia di attività svolta" dalla partecipata è: "Attività produttive di beni e servizi" o "Attività di promozione e sviluppo di progetti di ricerca finanziati (Distretti tecnologici)".

NOME DEL CAMPO	2017	2016	2015
A1) Ricavi delle vendite e delle prestazioni	0	179.050	198.634
A5) Altri Ricavi e Proventi	12.430	64.832	84.895
di cui Contributi in conto esercizio	0	62.042	82.960

Attività di Holding

Compilare la seguente sotto-sezione se la "Tipologia di attività svolta" dalla partecipata è: "Attività consistenti nell'assunzione di partecipazioni in società esercenti attività diverse da quella creditizia e finanziaria (Holding)".

LA FATTISPECIE NON RICORRE

NOME DEL CAMPO	2017	2016	2015
A1) Ricavi delle vendite e delle prestazioni			
A5) Altri Ricavi e Proventi			
di cui Contributi in conto esercizio			
C15) Proventi da partecipazioni			
C16) Altri proventi finanziari			
C17 bis) Utili e perdite su cambi			
D18 a) Rettifiche di valore di attività finanziarie - Rivalutazioni di partecipazioni			

Attività bancarie e finanziarie

Compilare la seguente sotto-sezione se la "Tipologia di attività svolta" dalla partecipata è: "Attività bancarie e finanziarie".

LA FATTISPECIE NON RICORRE

NOME DEL CAMPO	2017	2016	2015
Interessi attivi e proventi assimilati			
Commissioni attive			

Attività assicurative

Compilare la seguente sotto-sezione se la "Tipologia di attività svolta" dalla partecipata è: "Attività assicurative".

LA FATTISPECIE NON RICORRE

NOME DEL CAMPO	2017	2016	2015
I.1 Conto Tecnico dei rami danni - Premi di competenza, al netto delle cessioni in riassicurazione			
I.3 Conto Tecnico dei rami danni - Altri proventi tecnici, al netto delle cessioni in riassicurazione			
II.1 Conto Tecnico dei rami vita - Premi dell'esercizio, al netto delle cessioni in riassicurazione			
II.4 Conto Tecnico dei rami vita - Altri proventi tecnici, al netto delle cessioni in riassicurazione			

QUOTA DI POSSESSO (quota diretta e/o indiretta)

NOME DEL CAMPO	INDICAZIONI PER LA COMPILAZIONE
Tipologia di Partecipazione	Partecipazione diretta
Quota diretta ⁽⁵⁾	3%
Codice Fiscale Tramite ⁽⁶⁾	
Denominazione Tramite (organismo) ⁽⁶⁾	
Quota detenuta dalla Tramite nella società ⁽⁷⁾	

⁽²⁵⁾ Se la partecipazione è diretta o sia diretta che indiretta, inserire la quota detenuta direttamente dall'Amministrazione nella società.

⁽²⁶⁾ Compilare se per "Tipologia di Partecipazione" è stato indicato "Partecipazione Indiretta" o "Partecipazione diretta e indiretta". Inserire CF e denominazione dell'ultima tramite attraverso la quale la società è indirettamente partecipata dall'Amministrazione.

⁽²⁷⁾ Inserire la quota di partecipazione che la "tramite" detiene nella società.

QUOTA DI POSSESSO – TIPO DI CONTROLLO

NOME DEL CAMPO	INDICAZIONI PER LA COMPILAZIONE
Tipo di controllo	controllo congiunto per effetto di norme di legge

Ulteriori informazioni relative ai campi della sezione

Nel presente riquadro:

- con riferimento al "**Tipo di controllo**", se il controllo è indiretto indicare la "tramite" controllata/controllante; se il controllo sulla "tramite" è esercitato congiuntamente con altre amministrazioni, specificare le modalità di coordinamento tra i soci pubblici per l'esercizio del controllo.

INFORMAZIONI ED ESITO PER LA RAZIONALIZZAZIONE

NOME DEL CAMPO	INDICAZIONI PER LA COMPILAZIONE
La partecipata svolge un'attività di produzione di beni e servizi a favore dell'Amministrazione?	No
Attività svolta dalla Partecipata	attività diversa dalle precedenti
Descrizione dell'attività	Progettazione, produzione e promozione di attività nel campo del teatro per l'infanzia e la gioventù. Realizzazione e gestione per conto del Comune di Porto Sant'Elpidio del "Festival Internazionale di teatro per Ragazzi". Progettazione, realizzazione e gestione di eventi culturali, turistici e ludico-ricreativi anche per conto di privati ed imprese.
Quota % di partecipazione detenuta dal soggetto privato ⁽⁸⁾	
Svolgimento di attività analoghe a quelle svolte da altre società (art.20, c.2 lett.c)	no
Necessità di contenimento dei costi di funzionamento (art.20, c.2 lett.f)	no
Necessità di aggregazione di società (art.20, c.2 lett.g)	no
L'Amministrazione ha fissato, con proprio provvedimento, obiettivi specifici sui costi di funzionamento della partecipata? (art.19, c.5) ⁽⁹⁾	si
Esito della ricognizione	razionalizzazione
Modalità (razionalizzazione) ⁽¹⁰⁾	cessione della partecipazione a titolo oneroso
Termine previsto per la razionalizzazione ⁽¹⁰⁾	28/09/2018
Le misure di razionalizzazione sono state concluse alla data del 31/12/2018?	si
Note*	La società è spontaneamente entrata in stato di liquidazione a decorrere dal 19/01/2017 previa deliberazione dell'Assemblea straordinaria dei soci. Il procedimento di liquidazione è in corso.

⁽²⁸⁾ Compilare il campo se "Attività svolta dalla Partecipata" precedentemente selezionata è "realizzazione e gestione di opera pubblica ovvero organizzazione e gestione di servizio di interesse generale tramite PPP (Art.4, c.2, lett. c)".

⁽²⁹⁾ Compilare il campo se per “Tipo di controllo” è stato selezionato elemento diverso da “nessuno”.

⁽³⁰⁾ Campo obbligatorio se per “Esito della ricognizione” è stato selezionato “Razionalizzazione”.

* Campo con compilazione facoltativa

Ulteriori informazioni relative ai campi della Sezione

Nel presente riquadro:

- con riferimento all’ **“Attività svolta dalla partecipata”**, indicare l’attività prevalente e se essa è svolta in favore dell’ente partecipante o della collettività di riferimento; in caso contrario, indicare altre entità beneficiarie di detta attività e le ragioni della originaria acquisizione e dell’eventuale mantenimento. Se la società gestisce partecipazioni, indicare eventuali servizi resi alle o ricevuti dalle partecipate, nonché attività operative svolte dalla holding;
- con riferimento allo **“Svolgimento di attività analoghe a quelle svolte da altre società”**, indicare le attività oggetto di duplicazione e le altre società partecipate in esse coinvolte;
- con riferimento all’ **“Esito della ricognizione”**, indicare la motivazione di un esito eventualmente diverso da quello della ricognizione straordinaria;
- con riferimento alle **“Modalità (razionalizzazione)”**, indicare le motivazioni di modalità eventualmente diverse da quelle della ricognizione straordinaria. Nel caso di liquidazione, indicare il termine previsto per la conclusione della relativa procedura;
- con riferimento al **“Termine previsto per la razionalizzazione”**, indicare le motivazioni di un termine eventualmente diverso da quello della ricognizione straordinaria.

*Scheda di dettaglio***DATI ANAGRAFICI DELLA PARTECIPATA**

NOME DEL CAMPO	
Codice Fiscale	01944950441
Denominazione	FERMANO LEADER SCARL
Anno di costituzione della società	31/10/2007
Forma giuridica	Società consortile a responsabilità limitata
Tipo di fondazione	Scegliere un elemento.
Altra forma giuridica	
Stato della società	La società è attiva
Anno di inizio della procedura ⁽¹⁾	
Società con azioni quotate in mercati regolamentati ⁽²⁾	no
Società che ha emesso strumenti finanziari quotati in mercati regolamentati (ex TUSP) ⁽²⁾	no

⁽³¹⁾ Compilare il campo "Anno di inizio della procedura" solo se nel campo "Stato della società" è stato selezionato un elemento diverso da "La società è attiva".

⁽³²⁾ Le società emittenti azioni o strumenti finanziari in mercati regolamentati nell'applicativo sono individuate mediante elenchi ufficiali.

Ulteriori informazioni relative ai campi della Sezione

Nel presente riquadro:

- con riferimento allo "**Stato della società**", spiegare i motivi delle eventuali situazioni di inattività o sospensione, ovvero chiarire lo stato della procedura di liquidazione e la relativa data di presumibile conclusione;
- con riferimento alle "**Società con azioni quotate in mercati regolamentati**", indicare il mercato in cui le azioni della società sono quotate;
- con riferimento alla "**Società che ha emesso strumenti finanziari quotati in mercati regolamentati**", descrivere gli strumenti e indicare il mercato in cui sono quotati.

SEDE LEGALE DELLA PARTECIPATA

NOME DEL CAMPO	
Stato	Italia
Provincia	Fermo
Comune	Monte Giberto
CAP *	63846
Indirizzo *	Via Don Nicola Arpili 17
Telefono *	0734/0652272
FAX *	0734/330508
Email *	info@galfermano.itm

*campo con compilazione facoltativa

SETTORE DI ATTIVITÀ DELLA PARTECIPATA

La lista dei codici Ateco è disponibile al link <http://www.istat.it/it/strumenti/definizioni-e-classificazioni/ateco-2007>

NOME DEL CAMPO	
Attività 1	Attuazione Asse "Leader" del Fondo Europeo Agricolo per lo Sviluppo Rurale, presentato dal GAL (Gruppo Azione Locale) programmazione 2014-2020. Animazione e promozione dello sviluppo rurale. Formazione ed aiuti all'occupazione. Promozione sviluppo turistico ed agrituristico delle zone rurali. Promozione storico-culturale del territorio. Sostegno alle piccole e medie imprese, sviluppo ed innovazione del sistema agricolo locale.
Peso indicativo dell'attività %	100
Attività 2 *	-
Peso indicativo dell'attività % *	-
Attività 3 *	-
Peso indicativo dell'attività % *	-
Attività 4 *	-
Peso indicativo dell'attività % *	-

*campo con compilazione facoltativa

ULTERIORI INFORMAZIONI SULLA PARTECIPATA

NOME DEL CAMPO	
Società in house	no
Previsione nello statuto di limiti sul fatturato ⁽³⁾	no
Deliberazione di quotazione di azioni in mercati regolamentati nei termini e con le modalità di cui all'art. 26, c. 4	no
Società contenuta nell'allegato A al D.Lgs. n. 175/2016	no
Società a partecipazione pubblica di diritto singolare (art.1, c. 4, lett. A)	no
Riferimento normativo società di diritto singolare ⁽³⁾	
La partecipata svolge attività economiche protette da diritti speciali o esclusivi insieme con altre attività svolte in regime di mercato	no
Riferimento normativo società con diritti speciali o esclusivi insieme con altre attività svolte in regime di mercato ⁽³⁾	
Società esclusa dall'applicazione dell'art. 4 con DPCM (art. 4, c. 9)	no
Società esclusa dall'applicazione dell'art. 4 con provvedimento del Presidente della Regione o delle Prov. Autonome (art. 4, c. 9)	no
Riferimento normativo atto esclusione ⁽⁴⁾	

⁽³³⁾ Compilare il campo solo se nel campo precedente è stato scelto "sì"

⁽³⁴⁾ Compilare il campo solo se in uno dei campi precedenti è stato scelto "sì"

Ulteriori informazioni relative ai campi della Sezione

Nel presente riquadro:

- con riferimento a “**Riferimento normativo società di diritto singolare**”, evidenziare le norme di diritto singolare che regolano la società e la loro vigenza anche a seguito della emanazione del TUSP.

DATI DI BILANCIO PER LA VERIFICA TUSP

NOME DEL CAMPO	Anno 2017
Tipologia di attività svolta	Attività produttive di beni e servizi
Numero medio di dipendenti	1
Numero dei componenti dell'organo di amministrazione	13
Compenso dei componenti dell'organo di amministrazione	0
Numero dei componenti dell'organo di controllo	3
Compenso dei componenti dell'organo di controllo	6.000

ATTENZIONE: l'applicativo richiede la compilazione della sezione dati di bilancio per la verifica del TUSP solo nel caso in cui la società non depositi presso il Registro Imprese il bilancio d'esercizio 2017 in formato elaborabile secondo lo standard XBRL.

NOME DEL CAMPO	2017	2016	2015	2014	2013
Approvazione bilancio	sì	sì	sì	sì	sì
Risultato d'esercizio	199	- 1.928	90	247	791

ATTENZIONE: l'Ente deve compilare, esclusivamente in base alla tipologia di attività svolta dalla partecipata e indicata nel campo precedente, una delle seguenti quattro sotto-sezioni di “DATI DI BILANCIO PER LA VERIFICA TUSP”.

Ulteriori informazioni relative ai campi della Sezione

Nel presente riquadro:

- con riferimento al “**Numero dei dipendenti**”, indicarne la numerosità per ciascuna tipologia di rapporto di lavoro, così come risultante dall'eventuale nota integrativa al bilancio d'esercizio; indicare il numero del personale distaccato dalla o presso la società partecipata;
- con riferimento al “**Numero dei componenti dell'organo di amministrazione**”, indicare eventuali variazioni rispetto alla data del 31/12/2017, ovvero a data successiva; azioni di adeguamento del numero degli amministratori con riguardo all'art. 11 del TUSP;
- con riferimento ai “**Compensi dei componenti dell'organo di amministrazione**”, indicare il compenso dei singoli amministratori e eventuali rimborsi spese, gettoni di presenza, ecc.;

- con riferimento alla “Approvazione bilancio” e “Risultato d’esercizio”, inserire considerazioni in merito all’andamento della gestione della società.

Attività produttive di beni e servizi o Distretti tecnologici

Compilare la seguente sotto-sezione se la “Tipologia di attività svolta” dalla partecipata è: “Attività produttive di beni e servizi” o “Attività di promozione e sviluppo di progetti di ricerca finanziati (Distretti tecnologici)”.

NOME DEL CAMPO	2017	2016	2015
A1) Ricavi delle vendite e delle prestazioni	147.415	234.471	451.088
A5) Altri Ricavi e Proventi	4.200	719	4.161
di cui Contributi in conto esercizio	143.215	233.752	446.927

Attività di Holding

Compilare la seguente sotto-sezione se la “Tipologia di attività svolta” dalla partecipata è: “Attività consistenti nell’assunzione di partecipazioni in società esercenti attività diverse da quella creditizia e finanziaria (Holding)”.

LA FATTISPECIE NON RICORRE

NOME DEL CAMPO	2017	2016	2015
A1) Ricavi delle vendite e delle prestazioni			
A5) Altri Ricavi e Proventi			
di cui Contributi in conto esercizio			
C15) Proventi da partecipazioni			
C16) Altri proventi finanziari			
C17 bis) Utili e perdite su cambi			
D18 a) Rettifiche di valore di attività finanziarie - Rivalutazioni di partecipazioni			

Attività bancarie e finanziarie

Compilare la seguente sotto-sezione se la "Tipologia di attività svolta" dalla partecipata è: "Attività bancarie e finanziarie".

LA FATTISPECIE NON RICORRE

NOME DEL CAMPO	2017	2016	2015
Interessi attivi e proventi assimilati			
Commissioni attive			

Attività assicurative

Compilare la seguente sotto-sezione se la "Tipologia di attività svolta" dalla partecipata è: "Attività assicurative".

LA FATTISPECIE NON RICORRE

NOME DEL CAMPO	2017	2016	2015
I.1 Conto Tecnico dei rami danni - Premi di competenza, al netto delle cessioni in riassicurazione			
I.3 Conto Tecnico dei rami danni - Altri proventi tecnici, al netto delle cessioni in riassicurazione			
II.1 Conto Tecnico dei rami vita - Premi dell'esercizio, al netto delle cessioni in riassicurazione			
II.4 Conto Tecnico dei rami vita - Altri proventi tecnici, al netto delle cessioni in riassicurazione			

QUOTA DI POSSESSO (quota diretta e/o indiretta)

NOME DEL CAMPO	INDICAZIONI PER LA COMPILAZIONE
Tipologia di Partecipazione	Partecipazione diretta e indiretta
Quota diretta ⁽⁵⁾	6%
Codice Fiscale Tramite ⁽⁶⁾	01090950443
Denominazione Tramite (organismo) ⁽⁶⁾	Steat spa
Quota detenuta dalla Tramite nella società ⁽⁷⁾	4%

⁽³⁵⁾ Se la partecipazione è diretta o sia diretta che indiretta, inserire la quota detenuta direttamente dall'Amministrazione nella società.

⁽³⁶⁾ Compilare se per "Tipologia di Partecipazione" è stato indicato "Partecipazione Indiretta" o "Partecipazione diretta e indiretta". Inserire CF e denominazione dell'ultima tramite attraverso la quale la società è indirettamente partecipata dall'Amministrazione.

⁽³⁷⁾ Inserire la quota di partecipazione che la "tramite" detiene nella società.

QUOTA DI POSSESSO – TIPO DI CONTROLLO

NOME DEL CAMPO	INDICAZIONI PER LA COMPILAZIONE
Tipo di controllo	controllo congiunto per effetto di norme di legge

Ulteriori informazioni relative ai campi della sezione

Nel presente riquadro:

- con riferimento al "**Tipo di controllo**", se il controllo è indiretto indicare la "tramite" controllata/controllante; se il controllo sulla "tramite" è esercitato congiuntamente con altre amministrazioni, specificare le modalità di coordinamento tra i soci pubblici per l'esercizio del controllo.

INFORMAZIONI ED ESITO PER LA RAZIONALIZZAZIONE

NOME DEL CAMPO	INDICAZIONI PER LA COMPILAZIONE
La partecipata svolge un'attività di produzione di beni e servizi a favore dell'Amministrazione?	No
Attività svolta dalla Partecipata	attività proprie dei Gruppi d'Azione Locale (Art. 4, c. 6)
Descrizione dell'attività	Attuazione Asse "Leader" del Fondo Europeo Agricolo per lo Sviluppo Rurale, presentato dal GAL (Gruppo Azione Locale) programmazione 2014-2020. Animazione e promozione dello sviluppo rurale. Formazione ed aiuti all'occupazione. Promozione sviluppo turistico ed agriturismo delle zone rurali. Promozione storico-culturale del territorio. Sostegno alle piccole e medie imprese, sviluppo ed innovazione del sistema agricolo locale.
Quota % di partecipazione detenuta dal soggetto privato ⁽⁸⁾	
Svolgimento di attività analoghe a quelle svolte da altre società (art.20, c.2 lett.c)	no
Necessità di contenimento dei costi di funzionamento (art.20, c.2 lett.f)	no
Necessità di aggregazione di società (art.20, c.2 lett.g)	no
L'Amministrazione ha fissato, con proprio provvedimento, obiettivi specifici sui costi di funzionamento della partecipata? (art.19, c.5) ⁽⁹⁾	si
Esito della ricognizione	mantenimento senza interventi
Modalità (razionalizzazione) ⁽¹⁰⁾	
Termine previsto per la razionalizzazione ⁽¹⁰⁾	
Le misure di razionalizzazione sono state concluse alla data del 31/12/2018?	
Note*	L'art. 4, comma 6, del T.U.S.P. stabilisce espressamente che è fatta salva la possibilità di costituire società o enti in attuazione dell'art. 34 del Regolamento CE n. 1303/013 del Parlamento Europeo e del Consiglio e dell'art. 61 del Regolamento Europeo n. 508 del 15/05/2014.

⁽³⁸⁾ Compilare il campo se "Attività svolta dalla Partecipata" precedentemente selezionata è "realizzazione e gestione"

di opera pubblica ovvero organizzazione e gestione di servizio di interesse generale tramite PPP (Art.4, c.2, lett. c)”.
(39) Compilare il campo se per “Tipo di controllo” è stato selezionato elemento diverso da “nessuno”.

(40) Campo obbligatorio se per “Esito della ricognizione” è stato selezionato “Razionalizzazione”.

* Campo con compilazione facoltativa

Ulteriori informazioni relative ai campi della Sezione

Nel presente riquadro:

- con riferimento all’ **“Attività svolta dalla partecipata”**, indicare l’attività prevalente e se essa è svolta in favore dell’ente partecipante o della collettività di riferimento; in caso contrario, indicare altre entità beneficiarie di detta attività e le ragioni della originaria acquisizione e dell’eventuale mantenimento. Se la società gestisce partecipazioni, indicare eventuali servizi resi alle o ricevuti dalle partecipate, nonché attività operative svolte dalla holding;
- con riferimento allo **“Svolgimento di attività analoghe a quelle svolte da altre società”**, indicare le attività oggetto di duplicazione e le altre società partecipate in esse coinvolte;
- con riferimento all’ **“Esito della ricognizione”**, indicare la motivazione di un esito eventualmente diverso da quello della ricognizione straordinaria;
- con riferimento alle **“Modalità (razionalizzazione)”**, indicare le motivazioni di modalità eventualmente diverse da quelle della ricognizione straordinaria. Nel caso di liquidazione, indicare il termine previsto per la conclusione della relativa procedura;
- con riferimento al **“Termine previsto per la razionalizzazione”**, indicare le motivazioni di un termine eventualmente diverso da quello della ricognizione straordinaria.

*Scheda di dettaglio***DATI ANAGRAFICI DELLA PARTECIPATA**

NOME DEL CAMPO	
Codice Fiscale	00948030440
Denominazione	SERVIZI INTEGRATI MEDIA VALLE DEL TENNA S.R.L.
Anno di costituzione della società	07/10/1981
Forma giuridica	Società a responsabilità limitata
Tipo di fondazione	Scegliere un elemento.
Altra forma giuridica	
Stato della società	La società è attiva
Anno di inizio della procedura ⁽¹⁾	
Società con azioni quotate in mercati regolamentati ⁽²⁾	no
Società che ha emesso strumenti finanziari quotati in mercati regolamentati (ex TUSP) ⁽²⁾	no

⁽¹⁾ Compilare il campo "Anno di inizio della procedura" solo se nel campo "Stato della società" è stato selezionato un elemento diverso da "La società è attiva".

⁽²⁾ Le società emittenti azioni o strumenti finanziari in mercati regolamentati nell'applicativo sono individuate mediante elenchi ufficiali.

Ulteriori informazioni relative ai campi della Sezione

Nel presente riquadro:

- con riferimento allo "**Stato della società**", spiegare i motivi delle eventuali situazioni di inattività o sospensione, ovvero chiarire lo stato della procedura di liquidazione e la relativa data di presumibile conclusione;
- con riferimento alle "**Società con azioni quotate in mercati regolamentati**", indicare il mercato in cui le azioni della società sono quotate;
- con riferimento alla "**Società che ha emesso strumenti finanziari quotati in mercati regolamentati**", descrivere gli strumenti e indicare il mercato in cui sono quotati.

SEDE LEGALE DELLA PARTECIPATA

NOME DEL CAMPO	
Stato	Italia
Provincia	Fermo
Comune	Servigliano
CAP *	63846
Indirizzo *	Via Garibaldi n. 99
Telefono *	0734/710705
FAX *	0734/718323
Email *	sergio.cardinali@legalmail.it

*campo con compilazione facoltativa

SETTORE DI ATTIVITÀ DELLA PARTECIPATA

La lista dei codici Ateco è disponibile al link <http://www.istat.it/it/strumenti/definizioni-e-classificazioni/ateco-2007>

NOME DEL CAMPO	
Attività 1	Programmazione, progettazione, indirizzo, coordinamento manutenzione, revisione, trasformazione e completamento della rete distributiva del gas metano. Acquisto, vendita, produzione e gestione energia elettrica, gestione servizio calore.
Peso indicativo dell'attività %	100
Attività 2 *	-
Peso indicativo dell'attività % *	-
Attività 3 *	-
Peso indicativo dell'attività % *	-
Attività 4 *	-
Peso indicativo dell'attività % *	-

*campo con compilazione facoltativa

ULTERIORI INFORMAZIONI SULLA PARTECIPATA

NOME DEL CAMPO	
Società in house	no
Previsione nello statuto di limiti sul fatturato ⁽³⁾	no
Deliberazione di quotazione di azioni in mercati regolamentati nei termini e con le modalità di cui all'art. 26, c. 4	no
Società contenuta nell'allegato A al D.Lgs. n. 175/2016	no
Società a partecipazione pubblica di diritto singolare (art.1, c. 4, lett. A)	no
Riferimento normativo società di diritto singolare ⁽³⁾	
La partecipata svolge attività economiche protette da diritti speciali o esclusivi insieme con altre attività svolte in regime di mercato	no
Riferimento normativo società con diritti speciali o esclusivi insieme con altre attività svolte in regime di mercato ⁽³⁾	
Società esclusa dall'applicazione dell'art. 4 con DPCM (art. 4, c. 9)	no
Società esclusa dall'applicazione dell'art. 4 con provvedimento del Presidente della Regione o delle Prov. Autonome (art. 4, c. 9)	no
Riferimento normativo atto esclusione ⁽⁴⁾	

⁽⁴³⁾ Compilare il campo solo se nel campo precedente è stato scelto "sì"

⁽⁴⁴⁾ Compilare il campo solo se in uno dei campi precedenti è stato scelto "sì"

Ulteriori informazioni relative ai campi della Sezione

Nel presente riquadro:

- con riferimento a “**Riferimento normativo società di diritto singolare**”, evidenziare le norme di diritto singolare che regolano la società e la loro vigenza anche a seguito della emanazione del TUSP.

DATI DI BILANCIO PER LA VERIFICA TUSP

NOME DEL CAMPO	Anno 2017
Tipologia di attività svolta	Attività produttive di beni e servizi
Numero medio di dipendenti	0
Numero dei componenti dell'organo di amministrazione	1
Compenso dei componenti dell'organo di amministrazione	6.600 lordo
Numero dei componenti dell'organo di controllo	1
Compenso dei componenti dell'organo di controllo	4.000 netto

ATTENZIONE: l'applicativo richiede la compilazione della sezione dati di bilancio per la verifica del TUSP solo nel caso in cui la società non depositi presso il Registro Imprese il bilancio d'esercizio 2017 in formato elaborabile secondo lo standard XBRL.

NOME DEL CAMPO	2017	2016	2015	2014	2013
Approvazione bilancio	sì	sì	sì	sì	sì
Risultato d'esercizio	148.795	197.289	99.019	94.656	132.564

ATTENZIONE: l'Ente deve compilare, esclusivamente in base alla tipologia di attività svolta dalla partecipata e indicata nel campo precedente, una delle seguenti quattro sotto-sezioni di “DATI DI BILANCIO PER LA VERIFICA TUSP”.

Ulteriori informazioni relative ai campi della Sezione

Nel presente riquadro:

- con riferimento al “**Numero dei dipendenti**”, indicarne la numerosità per ciascuna tipologia di rapporto di lavoro, così come risultante dall'eventuale nota integrativa al bilancio d'esercizio; indicare il numero del personale distaccato dalla o presso la società partecipata;
- con riferimento al “**Numero dei componenti dell'organo di amministrazione**”, indicare eventuali variazioni rispetto alla data del 31/12/2017, ovvero a data successiva; azioni di adeguamento del numero degli amministratori con riguardo all'art. 11 del TUSP;
- con riferimento ai “**Compensi dei componenti dell'organo di amministrazione**”, indicare il compenso dei singoli amministratori e eventuali rimborsi spese, gettoni di presenza, ecc.;
- con riferimento alla “**Approvazione bilancio**” e “**Risultato d'esercizio**”, inserire considerazioni in merito

all'andamento della gestione della società.

Attività produttive di beni e servizi o Distretti tecnologici

Compilare la seguente sotto-sezione se la "Tipologia di attività svolta" dalla partecipata è: "Attività produttive di beni e servizi" o "Attività di promozione e sviluppo di progetti di ricerca finanziati (Distretti tecnologici)".

NOME DEL CAMPO	2017	2016	2015
A1) Ricavi delle vendite e delle prestazioni	694.818	682.584	684.309
A5) Altri Ricavi e Proventi	29.908	28.374	29.972
di cui Contributi in conto esercizio	28.371	28.371	28.371

Attività di Holding

Compilare la seguente sotto-sezione se la "Tipologia di attività svolta" dalla partecipata è: "Attività consistenti nell'assunzione di partecipazioni in società esercenti attività diverse da quella creditizia e finanziaria (Holding)".

LA FATTISPECIE NON RICORRE

NOME DEL CAMPO	2017	2016	2015
A1) Ricavi delle vendite e delle prestazioni			
A5) Altri Ricavi e Proventi			
di cui Contributi in conto esercizio			
C15) Proventi da partecipazioni			
C16) Altri proventi finanziari			
C17 bis) Utili e perdite su cambi			
D18 a) Rettifiche di valore di attività finanziarie - Rivalutazioni di partecipazioni			

Attività bancarie e finanziarie

Compilare la seguente sotto-sezione se la "Tipologia di attività svolta" dalla partecipata è: "Attività bancarie e finanziarie".

LA FATTISPECIE NON RICORRE

NOME DEL CAMPO	2017	2016	2015
Interessi attivi e proventi assimilati			
Commissioni attive			

Attività assicurative

Compilare la seguente sotto-sezione se la "Tipologia di attività svolta" dalla partecipata è: "Attività assicurative".

LA FATTISPECIE NON RICORRE

NOME DEL CAMPO	2017	2016	2015
I.1 Conto Tecnico dei rami danni - Premi di competenza, al netto delle cessioni in riassicurazione			
I.3 Conto Tecnico dei rami danni - Altri proventi tecnici, al netto delle cessioni in riassicurazione			
II.1 Conto Tecnico dei rami vita - Premi dell'esercizio, al netto delle cessioni in riassicurazione			
II.4 Conto Tecnico dei rami vita - Altri proventi tecnici, al netto delle cessioni in riassicurazione			

QUOTA DI POSSESSO (quota diretta e/o indiretta)

NOME DEL CAMPO	INDICAZIONI PER LA COMPILAZIONE
Tipologia di Partecipazione	Partecipazione diretta
Quota diretta ⁽⁵⁾	26.09 %
Codice Fiscale Tramite ⁽⁶⁾	00948030440
Denominazione Tramite (organismo) ⁽⁶⁾	
Quota detenuta dalla Tramite nella società ⁽⁷⁾	

⁽⁴⁵⁾ Se la partecipazione è diretta o sia diretta che indiretta, inserire la quota detenuta direttamente dall'Amministrazione nella società.

⁽⁴⁶⁾ Compilare se per "Tipologia di Partecipazione" è stato indicato "Partecipazione Indiretta" o "Partecipazione diretta e indiretta". Inserire CF e denominazione dell'ultima tramite attraverso la quale la società è indirettamente partecipata dall'Amministrazione.

⁽⁴⁷⁾ Inserire la quota di partecipazione che la "tramite" detiene nella società.

QUOTA DI POSSESSO – TIPO DI CONTROLLO

NOME DEL CAMPO	INDICAZIONI PER LA COMPILAZIONE
Tipo di controllo	controllo congiunto per effetto di norme di legge

Ulteriori informazioni relative ai campi della sezione

Nel presente riquadro:

- con riferimento al "**Tipo di controllo**", se il controllo è indiretto indicare la "tramite" controllata/controllante; se il controllo sulla "tramite" è esercitato congiuntamente con altre amministrazioni, specificare le modalità di coordinamento tra i soci pubblici per l'esercizio del controllo.

INFORMAZIONI ED ESITO PER LA RAZIONALIZZAZIONE

NOME DEL CAMPO	INDICAZIONI PER LA COMPILAZIONE
La partecipata svolge un'attività di produzione di beni e servizi a favore dell'Amministrazione?	No
Attività svolta dalla Partecipata	produzione di un servizio di interesse generale (Art. 4, c. 2, lett. a)
Descrizione dell'attività	Programmazione, progettazione, indirizzo, coordinamento manutenzione, revisione, trasformazione e completamento della rete distributiva del gas metano. Acquisto, vendita, produzione e gestione energia elettrica, gestione servizio calore.
Quota % di partecipazione detenuta dal soggetto privato ⁽⁸⁾	
Svolgimento di attività analoghe a quelle svolte da altre società (art.20, c.2 lett.c)	no
Necessità di contenimento dei costi di funzionamento (art.20, c.2 lett.f)	no
Necessità di aggregazione di società (art.20, c.2 lett.g)	no
L'Amministrazione ha fissato, con proprio provvedimento, obiettivi specifici sui costi di funzionamento della partecipata? (art.19, c.5) ⁽⁹⁾	no
Esito della ricognizione	mantenimento senza interventi
Modalità (razionalizzazione) ⁽¹⁰⁾	
Termine previsto per la razionalizzazione ⁽¹⁰⁾	
Le misure di razionalizzazione sono state concluse alla data del 31/12/2018?	
Note*	Società a capitale interamente pubblico costituita da n.16 Comuni della Provincia di Fermo e dalla stessa Provincia. La società è proprietaria delle reti di distribuzione e degli impianti del gas metano. In attesa dell'espletamento della gara dell'Ambito Territoriale Minimo (ATEM) di Fermo per l'individuazione del nuovo gestore del servizio del gas metano, il cui termine è stato prorogato a seguito degli eventi sismici iniziati il 24/08/2016 a cura dell'Ente Capofila (Comune di Fermo). La società non ha alle proprie dipendenze personale e le attività ordinarie sono svolte da un amministratore unico.

(48) Compilare il campo se “Attività svolta dalla Partecipata” precedentemente selezionata è “realizzazione e gestione di opera pubblica ovvero organizzazione e gestione di servizio di interesse generale tramite PPP (Art.4, c.2, lett. c)”.

(49) Compilare il campo se per “Tipo di controllo” è stato selezionato elemento diverso da “nessuno”.

(50) Campo obbligatorio se per “Esito della ricognizione” è stato selezionato “Razionalizzazione”.

* Campo con compilazione facoltativa

Ulteriori informazioni relative ai campi della Sezione

Nel presente riquadro:

- con riferimento all’ **“Attività svolta dalla partecipata”**, indicare l’attività prevalente e se essa è svolta in favore dell’ente partecipante o della collettività di riferimento; in caso contrario, indicare altre entità beneficiarie di detta attività e le ragioni della originaria acquisizione e dell’eventuale mantenimento. Se la società gestisce partecipazioni, indicare eventuali servizi resi alle o ricevuti dalle partecipate, nonché attività operative svolte dalla holding;
- con riferimento allo **“Svolgimento di attività analoghe a quelle svolte da altre società”**, indicare le attività oggetto di duplicazione e le altre società partecipate in esse coinvolte;
- con riferimento all’ **“Esito della ricognizione”**, indicare la motivazione di un esito eventualmente diverso da quello della ricognizione straordinaria;
- con riferimento alle **“Modalità (razionalizzazione)”**, indicare le motivazioni di modalità eventualmente diverse da quelle della ricognizione straordinaria. Nel caso di liquidazione, indicare il termine previsto per la conclusione della relativa procedura;
- con riferimento al **“Termine previsto per la razionalizzazione”**, indicare le motivazioni di un termine eventualmente diverso da quello della ricognizione straordinaria.

*Scheda di dettaglio***DATI ANAGRAFICI DELLA PARTECIPATA**

NOME DEL CAMPO	
Codice Fiscale	01090950443
Denominazione	STEAT SPA
Anno di costituzione della società	30/01/1986
Forma giuridica	Società per azioni
Tipo di fondazione	Scegliere un elemento.
Altra forma giuridica	
Stato della società	La società è attiva
Anno di inizio della procedura ⁽¹⁾	
Società con azioni quotate in mercati regolamentati ⁽²⁾	no
Società che ha emesso strumenti finanziari quotati in mercati regolamentati (ex TUSP) ⁽²⁾	no

⁽¹⁾ Compilare il campo "Anno di inizio della procedura" solo se nel campo "Stato della società" è stato selezionato un elemento diverso da "La società è attiva".

⁽²⁾ Le società emittenti azioni o strumenti finanziari in mercati regolamentati nell'applicativo sono individuate mediante elenchi ufficiali.

Ulteriori informazioni relative ai campi della Sezione

Nel presente riquadro:

- con riferimento allo "**Stato della società**", spiegare i motivi delle eventuali situazioni di inattività o sospensione, ovvero chiarire lo stato della procedura di liquidazione e la relativa data di presumibile conclusione;
- con riferimento alle "**Società con azioni quotate in mercati regolamentati**", indicare il mercato in cui le azioni della società sono quotate;
- con riferimento alla "**Società che ha emesso strumenti finanziari quotati in mercati regolamentati**", descrivere gli strumenti e indicare il mercato in cui sono quotati.

SEDE LEGALE DELLA PARTECIPATA

NOME DEL CAMPO	
Stato	Italia
Provincia	Fermo
Comune	Fermo
CAP *	63900
Indirizzo *	Via Giovanni dal Palestrina n. 63
Telefono *	0734/229400
FAX *	0734/229004
Email *	info@steat.it

*campo con compilazione facoltativa

SETTORE DI ATTIVITÀ DELLA PARTECIPATA

La lista dei codici Ateco è disponibile al link <http://www.istat.it/it/strumenti/definizioni-e-classificazioni/ateco-2007>

NOME DEL CAMPO	
Attività 1	Esercizio pubblici trasporti di persone con qualsiasi mezzo. Esercizio attività di noleggio da rimessa con o senza conducente. Gestione agenzie di viaggio. Gestione strutture attrezzate per arrivo e partenza passeggeri. Gestione dei posteggi per veicoli, scale mobili ed ascensori e tutto quanto inerente il trasporto e la mobilità delle persone.
Peso indicativo dell'attività %	100
Attività 2 *	-
Peso indicativo dell'attività % *	-
Attività 3 *	-
Peso indicativo dell'attività % *	-
Attività 4 *	-
Peso indicativo dell'attività % *	-

*campo con compilazione facoltativa

ULTERIORI INFORMAZIONI SULLA PARTECIPATA

NOME DEL CAMPO	
Società in house	no
Previsione nello statuto di limiti sul fatturato ⁽³⁾	no
Deliberazione di quotazione di azioni in mercati regolamentati nei termini e con le modalità di cui all'art. 26, c. 4	no
Società contenuta nell'allegato A al D.Lgs. n. 175/2016	no
Società a partecipazione pubblica di diritto singolare (art.1, c. 4, lett. A)	no
Riferimento normativo società di diritto singolare ⁽³⁾	
La partecipata svolge attività economiche protette da diritti speciali o esclusivi insieme con altre attività svolte in regime di mercato	no
Riferimento normativo società con diritti speciali o esclusivi insieme con altre attività svolte in regime di mercato ⁽³⁾	
Società esclusa dall'applicazione dell'art. 4 con DPCM (art. 4, c. 9)	no
Società esclusa dall'applicazione dell'art. 4 con provvedimento del Presidente della Regione o delle Prov. Autonome (art. 4, c. 9)	no
Riferimento normativo atto esclusione ⁽⁴⁾	

⁽⁵³⁾ Compilare il campo solo se nel campo precedente è stato scelto "sì"

⁽⁵⁴⁾ Compilare il campo solo se in uno dei campi precedenti è stato scelto "sì"

Ulteriori informazioni relative ai campi della Sezione

Nel presente riquadro:

- con riferimento a “**Riferimento normativo società di diritto singolare**”, evidenziare le norme di diritto singolare che regolano la società e la loro vigenza anche a seguito della emanazione del TUSP.

DATI DI BILANCIO PER LA VERIFICA TUSP

NOME DEL CAMPO	Anno 2017
Tipologia di attività svolta	Attività produttive di beni e servizi
Numero medio di dipendenti	106
Numero dei componenti dell'organo di amministrazione	5
Compenso dei componenti dell'organo di amministrazione	19.288 lordo
Numero dei componenti dell'organo di controllo	3 effettivi e 2 supplenti
Compenso dei componenti dell'organo di controllo	17.500 lordo

ATTENZIONE: l'applicativo richiede la compilazione della sezione dati di bilancio per la verifica del TUSP solo nel caso in cui la società non depositi presso il Registro Imprese il bilancio d'esercizio 2017 in formato elaborabile secondo lo standard XBRL.

NOME DEL CAMPO	2017	2016	2015	2014	2013
Approvazione bilancio	sì	sì	sì	sì	sì
Risultato d'esercizio	122.368	224.448	213.053	101.566	19.293

ATTENZIONE: l'Ente deve compilare, esclusivamente in base alla tipologia di attività svolta dalla partecipata e indicata nel campo precedente, una delle seguenti quattro sotto-sezioni di “DATI DI BILANCIO PER LA VERIFICA TUSP”.

Ulteriori informazioni relative ai campi della Sezione

Nel presente riquadro:

- con riferimento al “**Numero dei dipendenti**”, indicarne la numerosità per ciascuna tipologia di rapporto di lavoro, così come risultante dall'eventuale nota integrativa al bilancio d'esercizio; indicare il numero del personale distaccato dalla o presso la società partecipata;
- con riferimento al “**Numero dei componenti dell'organo di amministrazione**”, indicare eventuali variazioni rispetto alla data del 31/12/2017, ovvero a data successiva; azioni di adeguamento del numero degli amministratori con riguardo all'art. 11 del TUSP;
- con riferimento ai “**Compensi dei componenti dell'organo di amministrazione**”, indicare il compenso dei singoli amministratori e eventuali rimborsi spese, gettoni di presenza, ecc.;
- con riferimento alla “**Approvazione bilancio**” e “**Risultato d'esercizio**”, inserire considerazioni in merito

all'andamento della gestione della società.

Attività produttive di beni e servizi o Distretti tecnologici

Compilare la seguente sotto-sezione se la "Tipologia di attività svolta" dalla partecipata è: "Attività produttive di beni e servizi" o "Attività di promozione e sviluppo di progetti di ricerca finanziati (Distretti tecnologici)".

NOME DEL CAMPO	2017	2016	2015
A1) Ricavi delle vendite e delle prestazioni	8.330.023	7.991.127	7.905.298
A5) Altri Ricavi e Proventi	1.690.504	1.679.346	1.928.888
di cui Contributi in conto esercizio	863.821	825.903	874.929

Attività di Holding

Compilare la seguente sotto-sezione se la "Tipologia di attività svolta" dalla partecipata è: "Attività consistenti nell'assunzione di partecipazioni in società esercenti attività diverse da quella creditizia e finanziaria (Holding)".

LA FATTISPECIE NON RICORRE

NOME DEL CAMPO	2017	2016	2015
A1) Ricavi delle vendite e delle prestazioni			
A5) Altri Ricavi e Proventi			
di cui Contributi in conto esercizio			
C15) Proventi da partecipazioni			
C16) Altri proventi finanziari			
C17 bis) Utili e perdite su cambi			
D18 a) Rettifiche di valore di attività finanziarie - Rivalutazioni di partecipazioni			

Attività bancarie e finanziarie

Compilare la seguente sotto-sezione se la "Tipologia di attività svolta" dalla partecipata è: "Attività bancarie e finanziarie".

LA FATTISPECIE NON RICORRE

NOME DEL CAMPO	2017	2016	2015
Interessi attivi e proventi assimilati			
Commissioni attive			

Attività assicurative

Compilare la seguente sotto-sezione se la "Tipologia di attività svolta" dalla partecipata è: "Attività assicurative".

LA FATTISPECIE NON RICORRE

NOME DEL CAMPO	2017	2016	2015
I.1 Conto Tecnico dei rami danni - Premi di competenza, al netto delle cessioni in riassicurazione			
I.3 Conto Tecnico dei rami danni - Altri proventi tecnici, al netto delle cessioni in riassicurazione			
II.1 Conto Tecnico dei rami vita - Premi dell'esercizio, al netto delle cessioni in riassicurazione			
II.4 Conto Tecnico dei rami vita - Altri proventi tecnici, al netto delle cessioni in riassicurazione			

QUOTA DI POSSESSO (quota diretta e/o indiretta)

NOME DEL CAMPO	INDICAZIONI PER LA COMPILAZIONE
Tipologia di Partecipazione	Partecipazione diretta
Quota diretta ⁽⁵⁾	84.034 %
Codice Fiscale Tramite ⁽⁶⁾	
Denominazione Tramite (organismo) ⁽⁶⁾	
Quota detenuta dalla Tramite nella società ⁽⁷⁾	

⁽⁵⁵⁾ Se la partecipazione è diretta o sia diretta che indiretta, inserire la quota detenuta direttamente dall'Amministrazione nella società.

⁽⁵⁶⁾ Compilare se per "Tipologia di Partecipazione" è stato indicato "Partecipazione Indiretta" o "Partecipazione diretta e indiretta". Inserire CF e denominazione dell'ultima tramite attraverso la quale la società è indirettamente partecipata dall'Amministrazione.

⁽⁵⁷⁾ Inserire la quota di partecipazione che la "tramite" detiene nella società.

QUOTA DI POSSESSO – TIPO DI CONTROLLO

NOME DEL CAMPO	INDICAZIONI PER LA COMPILAZIONE
Tipo di controllo	controllo solitario - maggioranza dei voti esercitabili nell'assemblea ordinaria

Ulteriori informazioni relative ai campi della sezione

Nel presente riquadro:

- con riferimento al "**Tipo di controllo**", se il controllo è indiretto indicare la "tramite" controllata/controllante; se il controllo sulla "tramite" è esercitato congiuntamente con altre amministrazioni, specificare le modalità di coordinamento tra i soci pubblici per l'esercizio del controllo.

INFORMAZIONI ED ESITO PER LA RAZIONALIZZAZIONE

NOME DEL CAMPO	INDICAZIONI PER LA COMPILAZIONE
La partecipata svolge un'attività di produzione di beni e servizi a favore dell'Amministrazione?	No
Attività svolta dalla Partecipata	produzione di un servizio di interesse generale (Art. 4, c. 2, lett. a)
Descrizione dell'attività	Esercizio pubblici trasporti di persone con qualsiasi mezzo in tutto il territorio provinciale. Esercizio attività di noleggio da rimessa con o senza conducente. Gestione agenzie di viaggio. Gestione strutture attrezzate per arrivo e partenza passeggeri. Gestione dei posteggi per veicoli, scale mobili ed ascensori e tutto quanto inerente il trasporto e la mobilità delle persone.
Quota % di partecipazione detenuta dal soggetto privato ⁽⁸⁾	
Svolgimento di attività analoghe a quelle svolte da altre società (art.20, c.2 lett.c)	no
Necessità di contenimento dei costi di funzionamento (art.20, c.2 lett.f)	no
Necessità di aggregazione di società (art.20, c.2 lett.g)	no
L'Amministrazione ha fissato, con proprio provvedimento, obiettivi specifici sui costi di funzionamento della partecipata? (art.19, c.5) ⁽⁹⁾	no
Esito della ricognizione	razionalizzazione
Modalità (razionalizzazione) ⁽¹⁰⁾	cessione della partecipazione a titolo oneroso
Termine previsto per la razionalizzazione ⁽¹⁰⁾	28/09/2018
Le misure di razionalizzazione sono state concluse alla data del 31/12/2018?	no

NOME DEL CAMPO	INDICAZIONI PER LA COMPILAZIONE
<p>Note*</p>	<p>La deliberazione del Consiglio Provinciale n. 19 del 28/09/2017, Piano straordinario di razionalizzazione ex art. 24 del TUSP, inserisce la società nella scheda n. 05, § 05.02 "Cessione/Alienazione quote", previo pronunciamento della Regione Marche richiesto con nota PEC prot. n. 10590 del 01/6/2018.</p> <p>La richiesta di parere all'Ente regionale trae origine dal divieto di mantenere partecipazioni societarie che non rientrino in alcuna delle categorie di cui all'art. 4 del TUSP, in particolare partecipazioni non strettamente necessarie al perseguimento delle proprie finalità istituzionali. La L. 56/2014 attribuisce infatti alle provincie la sola funzione di "pianificazione dei servizi di trasporto in ambito provinciale, autorizzazione e controllo in materia di trasporto privato, costruzione e gestione delle strade provinciale e regolazione della circolazione stradale ad esse inerente". La L. 56/2014 è stata recepita nella Regione Marche con la L.R. n.13/2015 che ha individuato, nell'Allegato "A", le "funzioni non fondamentali" soggette al riordino delle funzioni amministrative tra le quali è inclusa la funzione del "Trasporto pubblico locale e viabilità". L'attuale catalogo normativo ha indicato all'Amministrazione di richiedere alla Regione Marche le necessarie delucidazioni riguardo all'Ente effettivamente competente a svolgere la funzione relativa al trasporto pubblico locale attualmente inclusa tra le funzioni amministrative trasferite alla Regione con la L.R. 13/2015.</p> <p>Al momento la richiesta di parere non è stata riscontrata dall'Ente regionale.</p>

*Scheda di dettaglio***DATI ANAGRAFICI DELLA PARTECIPATA**

NOME DEL CAMPO	
Codice Fiscale	01358360434
Denominazione	Roma Marche Linee srl
Anno di costituzione della società	15/03/1999
Forma giuridica	Società a responsabilità limitata in liquidazione
Tipo di fondazione	Scegliere un elemento.
Altra forma giuridica	
Stato della società	Sono in corso procedure di liquidazione volontaria o scioglimento
Anno di inizio della procedura ⁽¹⁾	
Società con azioni quotate in mercati regolamentati ⁽²⁾	no
Società che ha emesso strumenti finanziari quotati in mercati regolamentati (ex TUSP) ⁽²⁾	no

⁽⁵⁸⁾ Compilare il campo "Anno di inizio della procedura" solo se nel campo "Stato della società" è stato selezionato un elemento diverso da "La società è attiva".

⁽⁵⁹⁾ Le società emittenti azioni o strumenti finanziari in mercati regolamentati nell'applicativo sono individuate mediante elenchi ufficiali.

Ulteriori informazioni relative ai campi della Sezione

Nel presente riquadro:

- con riferimento allo "**Stato della società**", spiegare i motivi delle eventuali situazioni di inattività o sospensione, ovvero chiarire lo stato della procedura di liquidazione e la relativa data di presumibile conclusione;
- con riferimento alle "**Società con azioni quotate in mercati regolamentati**", indicare il mercato in cui le azioni della società sono quotate;
- con riferimento alla "**Società che ha emesso strumenti finanziari quotati in mercati regolamentati**", descrivere gli strumenti e indicare il mercato in cui sono quotati.

SEDE LEGALE DELLA PARTECIPATA

NOME DEL CAMPO	
Stato	Italia
Provincia	Macerata
Comune	Civitanova Marche
CAP *	62100
Indirizzo *	Via Dante Alighieri 23
Telefono *	0733-818638
FAX *	-
Email *	info@pec.romamarchelinee.it

*campo con compilazione facoltativa

SETTORE DI ATTIVITÀ DELLA PARTECIPATA

La lista dei codici Ateco è disponibile al link <http://www.istat.it/it/strumenti/definizioni-e-classificazioni/ateco-2007>

NOME DEL CAMPO	
Attività 1	Esercizio in concessione di linee automobilistiche e in genere di servizi pubblici di trasporto di persone e cose
Peso indicativo dell'attività %	100
Attività 2 *	-
Peso indicativo dell'attività % *	-
Attività 3 *	-
Peso indicativo dell'attività % *	-
Attività 4 *	-
Peso indicativo dell'attività % *	-

*campo con compilazione facoltativa

ULTERIORI INFORMAZIONI SULLA PARTECIPATA

NOME DEL CAMPO	
Società in house	no
Previsione nello statuto di limiti sul fatturato ⁽³⁾	no
Deliberazione di quotazione di azioni in mercati regolamentati nei termini e con le modalità di cui all'art. 26, c. 4	no
Società contenuta nell'allegato A al D.Lgs. n. 175/2016	no
Società a partecipazione pubblica di diritto singolare (art.1, c. 4, lett. A)	no
Riferimento normativo società di diritto singolare ⁽³⁾	
La partecipata svolge attività economiche protette da diritti speciali o esclusivi insieme con altre attività svolte in regime di mercato	no
Riferimento normativo società con diritti speciali o esclusivi insieme con altre attività svolte in regime di mercato ⁽³⁾	
Società esclusa dall'applicazione dell'art. 4 con DPCM (art. 4, c. 9)	no
Società esclusa dall'applicazione dell'art. 4 con provvedimento del Presidente della Regione o delle Prov. Autonome (art. 4, c. 9)	no
Riferimento normativo atto esclusione ⁽⁴⁾	

⁽⁶⁰⁾ Compilare il campo solo se nel campo precedente è stato scelto "sì"

⁽⁶¹⁾ Compilare il campo solo se in uno dei campi precedenti è stato scelto "sì"

Ulteriori informazioni relative ai campi della Sezione

Nel presente riquadro:

- con riferimento a "Riferimento normativo società di diritto singolare", evidenziare le norme di diritto singolare che regolano la società e la loro vigenza anche a seguito della emanazione del TUSP.

DATI DI BILANCIO PER LA VERIFICA TUSP

NOME DEL CAMPO	Anno 2017
Tipologia di attività svolta	Attività produttive di beni e servizi
Numero medio di dipendenti	6
Numero dei componenti dell'organo di amministrazione	1
Compenso dei componenti dell'organo di amministrazione	Non quantificati dalla Società
Numero dei componenti dell'organo di controllo	Non quantificati dalla Società
Compenso dei componenti dell'organo di controllo	Non quantificati dalla Società

ATTENZIONE: l'applicativo richiede la compilazione della sezione dati di bilancio per la verifica del TUSP solo nel caso in cui la società non depositi presso il Registro Imprese il bilancio d'esercizio 2017 in formato elaborabile secondo lo standard XBRL.

NOME DEL CAMPO	2017	2016	2015	2014	2013
Approvazione bilancio	sì	sì	sì	sì	sì
Risultato d'esercizio	102.744	168.967	133.049	111.047	-81.386

ATTENZIONE: l'Ente deve compilare, esclusivamente in base alla tipologia di attività svolta dalla partecipata e indicata nel campo precedente, una delle seguenti quattro sotto-sezioni di "DATI DI BILANCIO PER LA VERIFICA TUSP".

Ulteriori informazioni relative ai campi della Sezione

Nel presente riquadro:

- con riferimento al "Numero dei dipendenti", indicarne la numerosità per ciascuna tipologia di rapporto di lavoro, così come risultante dall'eventuale nota integrativa al bilancio d'esercizio; indicare il numero del personale distaccato dalla o presso la società partecipata;
- con riferimento al "Numero dei componenti dell'organo di amministrazione", indicare eventuali variazioni rispetto alla data del 31/12/2017, ovvero a data successiva; azioni di adeguamento del numero degli amministratori con riguardo all'art. 11 del TUSP;
- con riferimento ai "Compensi dei componenti dell'organo di amministrazione", indicare il compenso dei singoli amministratori e eventuali rimborsi spese, gettoni di presenza, ecc.;
- con riferimento alla "Approvazione bilancio" e "Risultato d'esercizio", inserire considerazioni in merito all'andamento della gestione della società.

Attività produttive di beni e servizi o Distretti tecnologici

Compilare la seguente sotto-sezione se la "Tipologia di attività svolta" dalla partecipata è: "Attività produttive di beni e servizi" o "Attività di promozione e sviluppo di progetti di ricerca finanziati (Distretti tecnologici)".

NOME DEL CAMPO	2017	2016	2015
A1) Ricavi delle vendite e delle prestazioni	4.722.109	5.154.622	5.098.022
A5) Altri Ricavi e Proventi	1.140	4.052	13.964
di cui Contributi in conto esercizio	0	0	0

Attività di Holding

Compilare la seguente sotto-sezione se la "Tipologia di attività svolta" dalla partecipata è: "Attività consistenti nell'assunzione di partecipazioni in società esercenti attività diverse da quella creditizia e finanziaria (Holding)".

LA FATTISPECIE NON RICORRE

NOME DEL CAMPO	2017	2016	2015
A1) Ricavi delle vendite e delle prestazioni			
A5) Altri Ricavi e Proventi			
di cui Contributi in conto esercizio			
C15) Proventi da partecipazioni			
C16) Altri proventi finanziari			
C17 bis) Utili e perdite su cambi			
D18 a) Rettifiche di valore di attività finanziarie - Rivalutazioni di partecipazioni			

Attività bancarie e finanziarie

Compilare la seguente sotto-sezione se la "Tipologia di attività svolta" dalla partecipata è: "Attività bancarie e finanziarie".

LA FATTISPECIE NON RICORRE

NOME DEL CAMPO	2017	2016	2015
Interessi attivi e proventi assimilati			
Commissioni attive			

Attività assicurative

Compilare la seguente sotto-sezione se la "Tipologia di attività svolta" dalla partecipata è: "Attività assicurative".

LA FATTISPECIE NON RICORRE

NOME DEL CAMPO	2017	2016	2015
I.1 Conto Tecnico dei rami danni - Premi di competenza, al netto delle cessioni in riassicurazione			
I.3 Conto Tecnico dei rami danni - Altri proventi tecnici, al netto delle cessioni in riassicurazione			
II.1 Conto Tecnico dei rami vita - Premi dell'esercizio, al netto delle cessioni in riassicurazione			
II.4 Conto Tecnico dei rami vita - Altri proventi tecnici, al netto delle cessioni in riassicurazione			

QUOTA DI POSSESSO (quota diretta e/o indiretta)

NOME DEL CAMPO	INDICAZIONI PER LA COMPILAZIONE
Tipologia di Partecipazione	Partecipazione indiretta
Quota diretta ⁽⁵⁾	
Codice Fiscale Tramite ⁽⁶⁾	01090950443
Denominazione Tramite (organismo) ⁽⁶⁾	Steat spa
Quota detenuta dalla Tramite nella società ⁽⁷⁾	13,29 %

⁽⁶²⁾ Se la partecipazione è diretta o sia diretta che indiretta, inserire la quota detenuta direttamente dall'Amministrazione nella società.

⁽⁶³⁾ Compilare se per "Tipologia di Partecipazione" è stato indicato "Partecipazione Indiretta" o "Partecipazione diretta e indiretta". Inserire CF e denominazione dell'ultima tramite attraverso la quale la società è indirettamente partecipata dall'Amministrazione.

⁽⁶⁴⁾ Inserire la quota di partecipazione che la "tramite" detiene nella società.

QUOTA DI POSSESSO – TIPO DI CONTROLLO

NOME DEL CAMPO	INDICAZIONI PER LA COMPILAZIONE
Tipo di controllo	controllo congiunto per effetto di norme di legge

Ulteriori informazioni relative ai campi della sezione

Nel presente riquadro:

- con riferimento al "**Tipo di controllo**", se il controllo è indiretto indicare la "tramite" controllata/controllante; se il controllo sulla "tramite" è esercitato congiuntamente con altre amministrazioni, specificare le modalità di coordinamento tra i soci pubblici per l'esercizio del controllo.

INFORMAZIONI ED ESITO PER LA RAZIONALIZZAZIONE

NOME DEL CAMPO	INDICAZIONI PER LA COMPILAZIONE
La partecipata svolge un'attività di produzione di beni e servizi a favore dell'Amministrazione?	No
Attività svolta dalla Partecipata	produzione di un servizio di interesse generale (Art. 4, c. 2, lett. a)
Descrizione dell'attività	Attività di studio e ricerca area tecnologie informatiche e telematiche. Attività di progettazione e gestione delle infrastrutture di rete di livello locale e geografico, attività di progettazione, promozione e sviluppo di servizi telematici di interesse per enti pubblici, aziende e cittadini.
Quota % di partecipazione detenuta dal soggetto privato ⁽⁸⁾	
Svolgimento di attività analoghe a quelle svolte da altre società (art.20, c.2 lett.c)	no
Necessità di contenimento dei costi di funzionamento (art.20, c.2 lett.f)	no
Necessità di aggregazione di società (art.20, c.2 lett.g)	no
L'Amministrazione ha fissato, con proprio provvedimento, obiettivi specifici sui costi di funzionamento della partecipata? (art.19, c.5) ⁽⁹⁾	no
Esito della ricognizione	razionalizzazione
Modalità (razionalizzazione) ⁽¹⁰⁾	perdita quota di partecipazione indiretta a causa di cessione (a titolo oneroso o gratuito) o liquidazione della partecipazione nella "società tramite
Termine previsto per la razionalizzazione ⁽¹⁰⁾	28/09/2018
Le misure di razionalizzazione sono state concluse alla data del 31/12/2018?	no
Note*	La quota sociale indirettamente detenuta dall'Ente è legata alla eventuale cessione della società tramite "STEAT spa", previo pronunciamento richiesto alla Regione Marche con nota prot. n. 10590 del 01/06/2016 per il quale l'Ente non ha ancora ottenuto risposta.

*Scheda di dettaglio***DATI ANAGRAFICI DELLA PARTECIPATA**

NOME DEL CAMPO	
Codice Fiscale	01740690449
Denominazione	Ali Picene srl
Anno di costituzione della società	28/09/2002
Forma giuridica	Società a responsabilità limitata
Tipo di fondazione	Scegliere un elemento.
Altra forma giuridica	
Stato della società	La società è inattiva
Anno di inizio della procedura ⁽¹⁾	
Società con azioni quotate in mercati regolamentati ⁽²⁾	no
Società che ha emesso strumenti finanziari quotati in mercati regolamentati (ex TUSP) ⁽²⁾	no

⁽⁶⁵⁾ Compilare il campo "Anno di inizio della procedura" solo se nel campo "Stato della società" è stato selezionato un elemento diverso da "La società è attiva".

⁽⁶⁶⁾ Le società emittenti azioni o strumenti finanziari in mercati regolamentati nell'applicativo sono individuate mediante elenchi ufficiali.

Ulteriori informazioni relative ai campi della Sezione

Nel presente riquadro:

- con riferimento allo "**Stato della società**", spiegare i motivi delle eventuali situazioni di inattività o sospensione, ovvero chiarire lo stato della procedura di liquidazione e la relativa data di presumibile conclusione;
- con riferimento alle "**Società con azioni quotate in mercati regolamentati**", indicare il mercato in cui le azioni della società sono quotate;
- con riferimento alla "**Società che ha emesso strumenti finanziari quotati in mercati regolamentati**", descrivere gli strumenti e indicare il mercato in cui sono quotati.

SEDE LEGALE DELLA PARTECIPATA

NOME DEL CAMPO	
Stato	Italia
Provincia	Fermo
Comune	Montegiorgio
CAP *	63833
Indirizzo *	C. da Piane snc
Telefono *	-
FAX *	-
Email *	-

*campo con compilazione facoltativa

SETTORE DI ATTIVITÀ DELLA PARTECIPATA

La lista dei codici Ateco è disponibile al link <http://www.istat.it/it/strumenti/definizioni-e-classificazioni/ateco-2007>

NOME DEL CAMPO	
Attività 1	Realizzazione e gestione nel Comune di Montegiorgio di una avio -eli superficie nonché la costruzione, la gestione ed il noleggio delle relative strutture tecniche e/o complementari necessarie ed utili o comunque connesse con l'uso di aereomobili in genere, ivi compresi elicotteri di soccorso ad uso 24h.
Peso indicativo dell'attività %	100
Attività 2 *	-
Peso indicativo dell'attività % *	-
Attività 3 *	-
Peso indicativo dell'attività % *	-
Attività 4 *	-
Peso indicativo dell'attività % *	-

*campo con compilazione facoltativa

ULTERIORI INFORMAZIONI SULLA PARTECIPATA

NOME DEL CAMPO	
Società in house	no
Previsione nello statuto di limiti sul fatturato ⁽³⁾	no
Deliberazione di quotazione di azioni in mercati regolamentati nei termini e con le modalità di cui all'art. 26, c. 4	no
Società contenuta nell'allegato A al D.Lgs. n. 175/2016	no
Società a partecipazione pubblica di diritto singolare (art.1, c. 4, lett. A)	no
Riferimento normativo società di diritto singolare ⁽³⁾	
La partecipata svolge attività economiche protette da diritti speciali o esclusivi insieme con altre attività svolte in regime di mercato	no
Riferimento normativo società con diritti speciali o esclusivi insieme con altre attività svolte in regime di mercato ⁽³⁾	
Società esclusa dall'applicazione dell'art. 4 con DPCM (art. 4, c. 9)	no
Società esclusa dall'applicazione dell'art. 4 con provvedimento del Presidente della Regione o delle Prov. Autonome (art. 4, c. 9)	no
Riferimento normativo atto esclusione ⁽⁴⁾	

⁽⁶⁷⁾ Compilare il campo solo se nel campo precedente è stato scelto "sì"

⁽⁶⁸⁾ Compilare il campo solo se in uno dei campi precedenti è stato scelto "sì"

Ulteriori informazioni relative ai campi della Sezione

Nel presente riquadro:

- con riferimento a “**Riferimento normativo società di diritto singolare**”, evidenziare le norme di diritto singolare che regolano la società e la loro vigenza anche a seguito della emanazione del TUSP.

DATI DI BILANCIO PER LA VERIFICA TUSP

NOME DEL CAMPO	Anno 2017
Tipologia di attività svolta	Attività produttive di beni e servizi
Numero medio di dipendenti	0
Numero dei componenti dell'organo di amministrazione	3
Compenso dei componenti dell'organo di amministrazione	Non quantificati dalla Società
Numero dei componenti dell'organo di controllo	Non quantificati dalla Società
Compenso dei componenti dell'organo di controllo	Non quantificati dalla Società

ATTENZIONE: l'applicativo richiede la compilazione della sezione dati di bilancio per la verifica del TUSP solo nel caso in cui la società non depositi presso il Registro Imprese il bilancio d'esercizio 2017 in formato elaborabile secondo lo standard XBRL.

NOME DEL CAMPO	2017	2016	2015	2014	2013
Approvazione bilancio	sì	sì	sì	sì	sì
Risultato d'esercizio	-15.112	4.241	-9.550	-9.783	-19.484

ATTENZIONE: l'Ente deve compilare, esclusivamente in base alla tipologia di attività svolta dalla partecipata e indicata nel campo precedente, una delle seguenti quattro sotto-sezioni di “DATI DI BILANCIO PER LA VERIFICA TUSP”.

Ulteriori informazioni relative ai campi della Sezione

Nel presente riquadro:

- con riferimento al “**Numero dei dipendenti**”, indicarne la numerosità per ciascuna tipologia di rapporto di lavoro, così come risultante dall'eventuale nota integrativa al bilancio d'esercizio; indicare il numero del personale distaccato dalla o presso la società partecipata;
- con riferimento al “**Numero dei componenti dell'organo di amministrazione**”, indicare eventuali variazioni rispetto alla data del 31/12/2017, ovvero a data successiva; azioni di adeguamento del numero degli amministratori con riguardo all'art. 11 del TUSP;
- con riferimento ai “**Compensi dei componenti dell'organo di amministrazione**”, indicare il compenso dei singoli amministratori e eventuali rimborsi spese, gettoni di presenza, ecc.;
- con riferimento alla “**Approvazione bilancio**” e “**Risultato d'esercizio**”, inserire considerazioni in merito

all'andamento della gestione della società.

Attività produttive di beni e servizi o Distretti tecnologici

Compilare la seguente sotto-sezione se la "Tipologia di attività svolta" dalla partecipata è: "Attività produttive di beni e servizi" o "Attività di promozione e sviluppo di progetti di ricerca finanziati (Distretti tecnologici)".

NOME DEL CAMPO	2017	2016	2015
A1) Ricavi delle vendite e delle prestazioni	0	0	0
A5) Altri Ricavi e Proventi	16.772	34.544	20.015
di cui Contributi in conto esercizio	16.772	18.837	0

Attività di Holding

Compilare la seguente sotto-sezione se la "Tipologia di attività svolta" dalla partecipata è: "Attività consistenti nell'assunzione di partecipazioni in società esercenti attività diverse da quella creditizia e finanziaria (Holding)".

LA FATTISPECIE NON RICORRE

NOME DEL CAMPO	2017	2016	2015
A1) Ricavi delle vendite e delle prestazioni			
A5) Altri Ricavi e Proventi			
di cui Contributi in conto esercizio			
C15) Proventi da partecipazioni			
C16) Altri proventi finanziari			
C17 bis) Utili e perdite su cambi			
D18 a) Rettifiche di valore di attività finanziarie - Rivalutazioni di partecipazioni			

Attività bancarie e finanziarie

Compilare la seguente sotto-sezione se la "Tipologia di attività svolta" dalla partecipata è: "Attività bancarie e finanziarie".

LA FATTISPECIE NON RICORRE

NOME DEL CAMPO	2017	2016	2015
Interessi attivi e proventi assimilati			
Commissioni attive			

Attività assicurative

Compilare la seguente sotto-sezione se la "Tipologia di attività svolta" dalla partecipata è: "Attività assicurative".

LA FATTISPECIE NON RICORRE

NOME DEL CAMPO	2017	2016	2015
I.1 Conto Tecnico dei rami danni - Premi di competenza, al netto delle cessioni in riassicurazione			
I.3 Conto Tecnico dei rami danni - Altri proventi tecnici, al netto delle cessioni in riassicurazione			
II.1 Conto Tecnico dei rami vita - Premi dell'esercizio, al netto delle cessioni in riassicurazione			
II.4 Conto Tecnico dei rami vita - Altri proventi tecnici, al netto delle cessioni in riassicurazione			

QUOTA DI POSSESSO (quota diretta e/o indiretta)

NOME DEL CAMPO	INDICAZIONI PER LA COMPILAZIONE
Tipologia di Partecipazione	Partecipazione indiretta
Quota diretta ⁽⁵⁾	
Codice Fiscale Tramite ⁽⁶⁾	01090950443
Denominazione Tramite (organismo) ⁽⁶⁾	Steat spa
Quota detenuta dalla Tramite nella società ⁽⁷⁾	2,5 %

⁽⁶⁹⁾ Se la partecipazione è diretta o sia diretta che indiretta, inserire la quota detenuta direttamente dall'Amministrazione nella società.

⁽⁷⁰⁾ Compilare se per "Tipologia di Partecipazione" è stato indicato "Partecipazione Indiretta" o "Partecipazione diretta e indiretta". Inserire CF e denominazione dell'ultima tramite attraverso la quale la società è indirettamente partecipata dall'Amministrazione.

⁽⁷¹⁾ Inserire la quota di partecipazione che la "tramite" detiene nella società.

QUOTA DI POSSESSO – TIPO DI CONTROLLO

NOME DEL CAMPO	INDICAZIONI PER LA COMPILAZIONE
Tipo di controllo	controllo congiunto per effetto di norme di legge

Ulteriori informazioni relative ai campi della sezione

Nel presente riquadro:

- con riferimento al "**Tipo di controllo**", se il controllo è indiretto indicare la "tramite" controllata/controllante; se il controllo sulla "tramite" è esercitato congiuntamente con altre amministrazioni, specificare le modalità di coordinamento tra i soci pubblici per l'esercizio del controllo.

INFORMAZIONI ED ESITO PER LA RAZIONALIZZAZIONE

NOME DEL CAMPO	INDICAZIONI PER LA COMPILAZIONE
La partecipata svolge un'attività di produzione di beni e servizi a favore dell'Amministrazione?	No
Attività svolta dalla Partecipata	produzione di un servizio di interesse generale (Art. 4, c. 2, lett. a)
Descrizione dell'attività	Realizzazione e gestione nel Comune di Montegiorgio di una avio -eli superficie nonchè la costruzione, la gestione ed il noleggio delle relative strutture tecniche e/o complementari necessarie ed utili o comunque connesse con l'uso di aereomobili in genere, ivi compresi elicotteri di soccorso ad uso 24h.
Quota % di partecipazione detenuta dal soggetto privato ⁽⁸⁾	
Svolgimento di attività analoghe a quelle svolte da altre società (art.20, c.2 lett.c)	no
Necessità di contenimento dei costi di funzionamento (art.20, c.2 lett.f)	no
Necessità di aggregazione di società (art.20, c.2 lett.g)	no
L'Amministrazione ha fissato, con proprio provvedimento, obiettivi specifici sui costi di funzionamento della partecipata? (art.19, c.5) ⁽⁹⁾	no
Esito della ricognizione	razionalizzazione
Modalità (razionalizzazione) ⁽¹⁰⁾	perdita quota di partecipazione indiretta a causa di cessione (a titolo oneroso o gratuito) o liquidazione della partecipazione nella "società tramite
Termine previsto per la razionalizzazione ⁽¹⁰⁾	28/09/2018
Le misure di razionalizzazione sono state concluse alla data del 31/12/2018?	no
Note*	Come risultante dalla visura camerale, la società è inattiva. La quota sociale indirettamente detenuta dall'Ente è legata alla eventuale cessione della società tramite "STEAT spa", previo pronunciamento richiesto alla Regione Marche con nota prot. n. 10590 del 01/06/2016 per il quale l'Ente non ha ancora ottenuto risposta.

*Scheda di dettaglio***DATI ANAGRAFICI DELLA PARTECIPATA**

NOME DEL CAMPO	
Codice Fiscale	018118350439
Denominazione	TERMINAL MARCHE BUS S.C.A.R.L.
Anno di costituzione della società	15/03/2013
Forma giuridica	Società consortile a responsabilità limitata
Tipo di fondazione	Scegliere un elemento.
Altra forma giuridica	
Stato della società	La società è attiva
Anno di inizio della procedura ⁽¹⁾	
Società con azioni quotate in mercati regolamentati ⁽²⁾	no
Società che ha emesso strumenti finanziari quotati in mercati regolamentati (ex TUSP) ⁽²⁾	no

⁽⁷²⁾ Compilare il campo "Anno di inizio della procedura" solo se nel campo "Stato della società" è stato selezionato un elemento diverso da "La società è attiva".

⁽⁷³⁾ Le società emittenti azioni o strumenti finanziari in mercati regolamentati nell'applicativo sono individuate mediante elenchi ufficiali.

Ulteriori informazioni relative ai campi della Sezione

Nel presente riquadro:

- con riferimento allo "**Stato della società**", spiegare i motivi delle eventuali situazioni di inattività o sospensione, ovvero chiarire lo stato della procedura di liquidazione e la relativa data di presumibile conclusione;
- con riferimento alle "**Società con azioni quotate in mercati regolamentati**", indicare il mercato in cui le azioni della società sono quotate;
- con riferimento alla "**Società che ha emesso strumenti finanziari quotati in mercati regolamentati**", descrivere gli strumenti e indicare il mercato in cui sono quotati.

SEDE LEGALE DELLA PARTECIPATA

NOME DEL CAMPO	
Stato	Italia
Provincia	Macerata
Comune	Macerata
CAP *	63833
Indirizzo *	Via Gino Valentini snc
Telefono *	0733-230875
FAX *	-
Email *	terminalmarchebus@gmail.com

*campo con compilazione facoltativa

SETTORE DI ATTIVITÀ DELLA PARTECIPATA

La lista dei codici Ateco è disponibile al link <http://www.istat.it/it/strumenti/definizioni-e-classificazioni/ateco-2007>

NOME DEL CAMPO	
Attività 1	La società ha scopo consortile e mutualistico avente ad oggetto il noleggio da rimessa con conducente, il trasporto pubblico locale, servizi scuolabus, servizi di trasporto a chiamata, servizi di trasporto speciali, servizi di trasporto disabili, gestione parcheggi.
Peso indicativo dell'attività %	100
Attività 2 *	-
Peso indicativo dell'attività % *	-
Attività 3 *	-
Peso indicativo dell'attività % *	-
Attività 4 *	-
Peso indicativo dell'attività % *	-

*campo con compilazione facoltativa

ULTERIORI INFORMAZIONI SULLA PARTECIPATA

NOME DEL CAMPO	
Società in house	no
Previsione nello statuto di limiti sul fatturato ⁽³⁾	no
Deliberazione di quotazione di azioni in mercati regolamentati nei termini e con le modalità di cui all'art. 26, c. 4	no
Società contenuta nell'allegato A al D.Lgs. n. 175/2016	no
Società a partecipazione pubblica di diritto singolare (art.1, c. 4, lett. A)	no
Riferimento normativo società di diritto singolare ⁽³⁾	
La partecipata svolge attività economiche protette da diritti speciali o esclusivi insieme con altre attività svolte in regime di mercato	no
Riferimento normativo società con diritti speciali o esclusivi insieme con altre attività svolte in regime di mercato ⁽³⁾	
Società esclusa dall'applicazione dell'art. 4 con DPCM (art. 4, c. 9)	no
Società esclusa dall'applicazione dell'art. 4 con provvedimento del Presidente della Regione o delle Prov. Autonome (art. 4, c. 9)	no
Riferimento normativo atto esclusione ⁽⁴⁾	

⁽⁷⁴⁾ Compilare il campo solo se nel campo precedente è stato scelto "sì"

⁽⁷⁵⁾ Compilare il campo solo se in uno dei campi precedenti è stato scelto "sì"

Ulteriori informazioni relative ai campi della Sezione

Nel presente riquadro:

- con riferimento a “**Riferimento normativo società di diritto singolare**”, evidenziare le norme di diritto singolare che regolano la società e la loro vigenza anche a seguito della emanazione del TUSP.

DATI DI BILANCIO PER LA VERIFICA TUSP

NOME DEL CAMPO	Anno 2017
Tipologia di attività svolta	Attività produttive di beni e servizi
Numero medio di dipendenti	1
Numero dei componenti dell'organo di amministrazione	6
Compenso dei componenti dell'organo di amministrazione	Non quantificati dalla Società
Numero dei componenti dell'organo di controllo	Non quantificati dalla Società
Compenso dei componenti dell'organo di controllo	Non quantificati dalla Società

ATTENZIONE: l'applicativo richiede la compilazione della sezione dati di bilancio per la verifica del TUSP solo nel caso in cui la società non depositi presso il Registro Imprese il bilancio d'esercizio 2017 in formato elaborabile secondo lo standard XBRL.

NOME DEL CAMPO	2017	2016	2015	2014	2013
Approvazione bilancio	sì	sì	sì	sì	sì
Risultato d'esercizio	2.500	4.444	540	457	672

ATTENZIONE: l'Ente deve compilare, esclusivamente in base alla tipologia di attività svolta dalla partecipata e indicata nel campo precedente, una delle seguenti quattro sotto-sezioni di “DATI DI BILANCIO PER LA VERIFICA TUSP”.

Ulteriori informazioni relative ai campi della Sezione

Nel presente riquadro:

- con riferimento al “**Numero dei dipendenti**”, indicarne la numerosità per ciascuna tipologia di rapporto di lavoro, così come risultante dall'eventuale nota integrativa al bilancio d'esercizio; indicare il numero del personale distaccato dalla o presso la società partecipata;
- con riferimento al “**Numero dei componenti dell'organo di amministrazione**”, indicare eventuali variazioni rispetto alla data del 31/12/2017, ovvero a data successiva; azioni di adeguamento del numero degli amministratori con riguardo all'art. 11 del TUSP;
- con riferimento ai “**Compensi dei componenti dell'organo di amministrazione**”, indicare il compenso dei singoli amministratori e eventuali rimborsi spese, gettoni di presenza, ecc.;
- con riferimento alla “**Approvazione bilancio**” e “**Risultato d'esercizio**”, inserire considerazioni in merito

all'andamento della gestione della società.

Attività produttive di beni e servizi o Distretti tecnologici

Compilare la seguente sotto-sezione se la "Tipologia di attività svolta" dalla partecipata è: "Attività produttive di beni e servizi" o "Attività di promozione e sviluppo di progetti di ricerca finanziati (Distretti tecnologici)".

NOME DEL CAMPO	2017	2016	2015
A1) Ricavi delle vendite e delle prestazioni	128.998	119.027	72.013
A5) Altri Ricavi e Proventi	37.070	37.548	37.517
di cui Contributi in conto esercizio	24.890	24.890	24.890

Attività di Holding

Compilare la seguente sotto-sezione se la "Tipologia di attività svolta" dalla partecipata è: "Attività consistenti nell'assunzione di partecipazioni in società esercenti attività diverse da quella creditizia e finanziaria (Holding)".

LA FATTISPECIE NON RICORRE

NOME DEL CAMPO	2017	2016	2015
A1) Ricavi delle vendite e delle prestazioni			
A5) Altri Ricavi e Proventi			
di cui Contributi in conto esercizio			
C15) Proventi da partecipazioni			
C16) Altri proventi finanziari			
C17 bis) Utili e perdite su cambi			
D18 a) Rettifiche di valore di attività finanziarie - Rivalutazioni di partecipazioni			

Attività bancarie e finanziarie

Compilare la seguente sotto-sezione se la "Tipologia di attività svolta" dalla partecipata è: "Attività bancarie e finanziarie".

LA FATTISPECIE NON RICORRE

NOME DEL CAMPO	2017	2016	2015
Interessi attivi e proventi assimilati			
Commissioni attive			

Attività assicurative

Compilare la seguente sotto-sezione se la "Tipologia di attività svolta" dalla partecipata è: "Attività assicurative".

LA FATTISPECIE NON RICORRE

NOME DEL CAMPO	2017	2016	2015
I.1 Conto Tecnico dei rami danni - Premi di competenza, al netto delle cessioni in riassicurazione			
I.3 Conto Tecnico dei rami danni - Altri proventi tecnici, al netto delle cessioni in riassicurazione			
II.1 Conto Tecnico dei rami vita - Premi dell'esercizio, al netto delle cessioni in riassicurazione			
II.4 Conto Tecnico dei rami vita - Altri proventi tecnici, al netto delle cessioni in riassicurazione			

QUOTA DI POSSESSO (quota diretta e/o indiretta)

NOME DEL CAMPO	INDICAZIONI PER LA COMPILAZIONE
Tipologia di Partecipazione	Partecipazione indiretta
Quota diretta ⁽⁵⁾	
Codice Fiscale Tramite ⁽⁶⁾	01090950443
Denominazione Tramite (organismo) ⁽⁶⁾	Steat spa
Quota detenuta dalla Tramite nella società ⁽⁷⁾	17 %

⁽⁷⁶⁾ Se la partecipazione è diretta o sia diretta che indiretta, inserire la quota detenuta direttamente dall'Amministrazione nella società.

⁽⁷⁷⁾ Compilare se per "Tipologia di Partecipazione" è stato indicato "Partecipazione Indiretta" o "Partecipazione diretta e indiretta". Inserire CF e denominazione dell'ultima tramite attraverso la quale la società è indirettamente partecipata dall'Amministrazione.

⁽⁷⁸⁾ Inserire la quota di partecipazione che la "tramite" detiene nella società.

QUOTA DI POSSESSO – TIPO DI CONTROLLO

NOME DEL CAMPO	INDICAZIONI PER LA COMPILAZIONE
Tipo di controllo	controllo congiunto per effetto di norme di legge

Ulteriori informazioni relative ai campi della sezione

Nel presente riquadro:

- con riferimento al "Tipo di controllo", se il controllo è indiretto indicare la "tramite" controllata/controllante; se il controllo sulla "tramite" è esercitato congiuntamente con altre amministrazioni, specificare le modalità di coordinamento tra i soci pubblici per l'esercizio del controllo.

INFORMAZIONI ED ESITO PER LA RAZIONALIZZAZIONE

NOME DEL CAMPO	INDICAZIONI PER LA COMPILAZIONE
La partecipata svolge un'attività di produzione di beni e servizi a favore dell'Amministrazione?	No
Attività svolta dalla Partecipata	produzione di un servizio di interesse generale (Art. 4, c. 2, lett. a)
Descrizione dell'attività	La società ha scopo consortile e mutualistico avente ad oggetto il noleggio da rimessa con conducente, il trasporto pubblico locale, servizi scuolabus, servizi di trasporto a chiamata, servizi di trasporto speciali, servizi di trasporto disabili, gestione parcheggi.
Quota % di partecipazione detenuta dal soggetto privato ⁽⁸⁾	
Svolgimento di attività analoghe a quelle svolte da altre società (art.20, c.2 lett.c)	no
Necessità di contenimento dei costi di funzionamento (art.20, c.2 lett.f)	no
Necessità di aggregazione di società (art.20, c.2 lett.g)	no
L'Amministrazione ha fissato, con proprio provvedimento, obiettivi specifici sui costi di funzionamento della partecipata? (art.19, c.5) ⁽⁹⁾	no
Esito della ricognizione	razionalizzazione
Modalità (razionalizzazione) ⁽¹⁰⁾	perdita quota di partecipazione indiretta a causa di cessione (a titolo oneroso o gratuito) o liquidazione della partecipazione nella "società tramite
Termine previsto per la razionalizzazione ⁽¹⁰⁾	28/09/2018
Le misure di razionalizzazione sono state concluse alla data del 31/12/2018?	no
Note*	Come risultante dalla visura camerale, la società è inattiva. La quota sociale indirettamente detenuta dall'Ente è legata alla eventuale cessione della società tramite "STEAT spa", previo pronunciamento richiesto alla Regione Marche con nota prot. n. 10590 del 01/06/2016 per il quale l'Ente non ha ancora ottenuto risposta.

*Scheda di dettaglio***DATI ANAGRAFICI DELLA PARTECIPATA**

NOME DEL CAMPO	
Codice Fiscale	01818360438
Denominazione	VECTOR ONE SCARL
Anno di costituzione della società	15/03/2013
Forma giuridica	Società consortile a responsabilità limitata
Tipo di fondazione	Scegliere un elemento.
Altra forma giuridica	
Stato della società	La società è attiva
Anno di inizio della procedura ⁽¹⁾	
Società con azioni quotate in mercati regolamentati ⁽²⁾	no
Società che ha emesso strumenti finanziari quotati in mercati regolamentati (ex TUSP) ⁽²⁾	no

⁽⁷⁹⁾ Compilare il campo "Anno di inizio della procedura" solo se nel campo "Stato della società" è stato selezionato un elemento diverso da "La società è attiva".

⁽⁸⁰⁾ Le società emittenti azioni o strumenti finanziari in mercati regolamentati nell'applicativo sono individuate mediante elenchi ufficiali.

Ulteriori informazioni relative ai campi della Sezione

Nel presente riquadro:

- con riferimento allo "**Stato della società**", spiegare i motivi delle eventuali situazioni di inattività o sospensione, ovvero chiarire lo stato della procedura di liquidazione e la relativa data di presumibile conclusione;
- con riferimento alle "**Società con azioni quotate in mercati regolamentati**", indicare il mercato in cui le azioni della società sono quotate;
- con riferimento alla "**Società che ha emesso strumenti finanziari quotati in mercati regolamentati**", descrivere gli strumenti e indicare il mercato in cui sono quotati.

SEDE LEGALE DELLA PARTECIPATA

NOME DEL CAMPO	
Stato	Italia
Provincia	Macerata
Comune	Montecosaro
CAP *	62010
Indirizzo *	Via d'Antona snc
Telefono *	0737-633008
FAX *	-
Email *	vectorone@pec.it

*campo con compilazione facoltativa

SETTORE DI ATTIVITÀ DELLA PARTECIPATA

La lista dei codici Ateco è disponibile al link <http://www.istat.it/it/strumenti/definizioni-e-classificazioni/ateco-2007>

NOME DEL CAMPO	
Attività 1	La società ha scopo consortile e mutualistico avente ad oggetto il noleggio da rimessa con conducente, il trasporto pubblico locale, servizi scuolabus, servizi di trasporto a chiamata, servizi di trasporto speciali, servizi di trasporto disabili, gestione parcheggi.
Peso indicativo dell'attività %	100
Attività 2 *	-
Peso indicativo dell'attività % *	-
Attività 3 *	-
Peso indicativo dell'attività % *	-
Attività 4 *	-
Peso indicativo dell'attività % *	-

*campo con compilazione facoltativa

ULTERIORI INFORMAZIONI SULLA PARTECIPATA

NOME DEL CAMPO	
Società in house	no
Previsione nello statuto di limiti sul fatturato ⁽³⁾	no
Deliberazione di quotazione di azioni in mercati regolamentati nei termini e con le modalità di cui all'art. 26, c. 4	no
Società contenuta nell'allegato A al D.Lgs. n. 175/2016	no
Società a partecipazione pubblica di diritto singolare (art.1, c. 4, lett. A)	no
Riferimento normativo società di diritto singolare ⁽³⁾	
La partecipata svolge attività economiche protette da diritti speciali o esclusivi insieme con altre attività svolte in regime di mercato	no
Riferimento normativo società con diritti speciali o esclusivi insieme con altre attività svolte in regime di mercato ⁽³⁾	
Società esclusa dall'applicazione dell'art. 4 con DPCM (art. 4, c. 9)	no
Società esclusa dall'applicazione dell'art. 4 con provvedimento del Presidente della Regione o delle Prov. Autonome (art. 4, c. 9)	no
Riferimento normativo atto esclusione ⁽⁴⁾	

⁽⁸¹⁾ Compilare il campo solo se nel campo precedente è stato scelto "sì"

⁽⁸²⁾ Compilare il campo solo se in uno dei campi precedenti è stato scelto "sì"

Ulteriori informazioni relative ai campi della Sezione

Nel presente riquadro:

- con riferimento a “**Riferimento normativo società di diritto singolare**”, evidenziare le norme di diritto singolare che regolano la società e la loro vigenza anche a seguito della emanazione del TUSP.

DATI DI BILANCIO PER LA VERIFICA TUSP

NOME DEL CAMPO	Anno 2017
Tipologia di attività svolta	Attività produttive di beni e servizi
Numero medio di dipendenti	1
Numero dei componenti dell'organo di amministrazione	1
Compenso dei componenti dell'organo di amministrazione	5
Numero dei componenti dell'organo di controllo	Non quantificati dalla Società
Compenso dei componenti dell'organo di controllo	Non quantificati dalla Società

ATTENZIONE: l'applicativo richiede la compilazione della sezione dati di bilancio per la verifica del TUSP solo nel caso in cui la società non depositi presso il Registro Imprese il bilancio d'esercizio 2017 in formato elaborabile secondo lo standard XBRL.

NOME DEL CAMPO	2017	2016	2015	2014	2013
Approvazione bilancio	sì	sì	sì	sì	sì
Risultato d'esercizio	10.637	2.523	9.374	9.259	918

ATTENZIONE: l'Ente deve compilare, esclusivamente in base alla tipologia di attività svolta dalla partecipata e indicata nel campo precedente, una delle seguenti quattro sotto-sezioni di “DATI DI BILANCIO PER LA VERIFICA TUSP”.

Ulteriori informazioni relative ai campi della Sezione

Nel presente riquadro:

- con riferimento al “**Numero dei dipendenti**”, indicarne la numerosità per ciascuna tipologia di rapporto di lavoro, così come risultante dall'eventuale nota integrativa al bilancio d'esercizio; indicare il numero del personale distaccato dalla o presso la società partecipata;
- con riferimento al “**Numero dei componenti dell'organo di amministrazione**”, indicare eventuali variazioni rispetto alla data del 31/12/2017, ovvero a data successiva; azioni di adeguamento del numero degli amministratori con riguardo all'art. 11 del TUSP;
- con riferimento ai “**Compensi dei componenti dell'organo di amministrazione**”, indicare il compenso dei singoli amministratori e eventuali rimborsi spese, gettoni di presenza, ecc.;
- con riferimento alla “**Approvazione bilancio**” e “**Risultato d'esercizio**”, inserire considerazioni in merito

all'andamento della gestione della società.

Attività produttive di beni e servizi o Distretti tecnologici

Compilare la seguente sotto-sezione se la "Tipologia di attività svolta" dalla partecipata è: "Attività produttive di beni e servizi" o "Attività di promozione e sviluppo di progetti di ricerca finanziati (Distretti tecnologici)".

NOME DEL CAMPO	2017	2016	2015
A1) Ricavi delle vendite e delle prestazioni	3.073.558	3.059.238	3.372.389
A5) Altri Ricavi e Proventi	136	315	7.626
di cui Contributi in conto esercizio	0	0	0

Attività di Holding

Compilare la seguente sotto-sezione se la "Tipologia di attività svolta" dalla partecipata è: "Attività consistenti nell'assunzione di partecipazioni in società esercenti attività diverse da quella creditizia e finanziaria (Holding)".

LA FATTISPECIE NON RICORRE

NOME DEL CAMPO	2017	2016	2015
A1) Ricavi delle vendite e delle prestazioni			
A5) Altri Ricavi e Proventi			
di cui Contributi in conto esercizio			
C15) Proventi da partecipazioni			
C16) Altri proventi finanziari			
C17 bis) Utili e perdite su cambi			
D18 a) Rettifiche di valore di attività finanziarie - Rivalutazioni di partecipazioni			

Attività bancarie e finanziarie

Compilare la seguente sotto-sezione se la "Tipologia di attività svolta" dalla partecipata è: "Attività bancarie e finanziarie".

LA FATTISPECIE NON RICORRE

NOME DEL CAMPO	2017	2016	2015
Interessi attivi e proventi assimilati			
Commissioni attive			

Attività assicurative

Compilare la seguente sotto-sezione se la "Tipologia di attività svolta" dalla partecipata è: "Attività assicurative".

LA FATTISPECIE NON RICORRE

NOME DEL CAMPO	2017	2016	2015
I.1 Conto Tecnico dei rami danni - Premi di competenza, al netto delle cessioni in riassicurazione			
I.3 Conto Tecnico dei rami danni - Altri proventi tecnici, al netto delle cessioni in riassicurazione			
II.1 Conto Tecnico dei rami vita - Premi dell'esercizio, al netto delle cessioni in riassicurazione			
II.4 Conto Tecnico dei rami vita - Altri proventi tecnici, al netto delle cessioni in riassicurazione			

QUOTA DI POSSESSO (quota diretta e/o indiretta)

NOME DEL CAMPO	INDICAZIONI PER LA COMPILAZIONE
Tipologia di Partecipazione	Partecipazione indiretta
Quota diretta ⁽⁵⁾	
Codice Fiscale Tramite ⁽⁶⁾	01090950443
Denominazione Tramite (organismo) ⁽⁶⁾	Steat spa
Quota detenuta dalla Tramite nella società ⁽⁷⁾	20 %

⁽⁸³⁾ Se la partecipazione è diretta o sia diretta che indiretta, inserire la quota detenuta direttamente dall'Amministrazione nella società.

⁽⁸⁴⁾ Compilare se per "Tipologia di Partecipazione" è stato indicato "Partecipazione Indiretta" o "Partecipazione diretta e indiretta". Inserire CF e denominazione dell'ultima tramite attraverso la quale la società è indirettamente partecipata dall'Amministrazione.

⁽⁸⁵⁾ Inserire la quota di partecipazione che la "tramite" detiene nella società.

QUOTA DI POSSESSO – TIPO DI CONTROLLO

NOME DEL CAMPO	INDICAZIONI PER LA COMPILAZIONE
Tipo di controllo	controllo congiunto per effetto di norme di legge

Ulteriori informazioni relative ai campi della sezione

Nel presente riquadro:

- con riferimento al "Tipo di controllo", se il controllo è indiretto indicare la "tramite" controllata/controllante; se il controllo sulla "tramite" è esercitato congiuntamente con altre amministrazioni, specificare le modalità di coordinamento tra i soci pubblici per l'esercizio del controllo.

INFORMAZIONI ED ESITO PER LA RAZIONALIZZAZIONE

NOME DEL CAMPO	INDICAZIONI PER LA COMPILAZIONE
La partecipata svolge un'attività di produzione di beni e servizi a favore dell'Amministrazione?	No
Attività svolta dalla Partecipata	produzione di un servizio di interesse generale (Art. 4, c. 2, lett. a)
Descrizione dell'attività	La società ha scopo consortile e mutualistico avente ad oggetto il noleggio da rimessa con conducente, il trasporto pubblico locale, servizi scuolabus, servizi di trasporto a chiamata, servizi di trasporto speciali, servizi di trasporto disabili, gestione parcheggi.
Quota % di partecipazione detenuta dal soggetto privato ⁽⁸⁾	
Svolgimento di attività analoghe a quelle svolte da altre società (art.20, c.2 lett.c)	no
Necessità di contenimento dei costi di funzionamento (art.20, c.2 lett.f)	no
Necessità di aggregazione di società (art.20, c.2 lett.g)	no
L'Amministrazione ha fissato, con proprio provvedimento, obiettivi specifici sui costi di funzionamento della partecipata? (art.19, c.5) ⁽⁹⁾	no
Esito della ricognizione	razionalizzazione
Modalità (razionalizzazione) ⁽¹⁰⁾	perdita quota di partecipazione indiretta a causa di cessione (a titolo oneroso o gratuito) o liquidazione della partecipazione nella "società tramite
Termine previsto per la razionalizzazione ⁽¹⁰⁾	28/09/2018
Le misure di razionalizzazione sono state concluse alla data del 31/12/2018?	no
Note*	Come risultante dalla visura camerale, la società è inattiva. La quota sociale indirettamente detenuta dall'Ente è legata alla eventuale cessione della società tramite "STEAT spa", previo pronunciamento richiesto alla Regione Marche con nota prot. n. 10590 del 01/06/2016 per il quale l'Ente non ha ancora ottenuto risposta.

*Scheda di dettaglio***DATI ANAGRAFICI DELLA PARTECIPATA**

NOME DEL CAMPO	
Codice Fiscale	01933270447
Denominazione	TRASFER SCARL
Anno di costituzione della società	19/06/2007
Forma giuridica	Società consortile a responsabilità limitata
Tipo di fondazione	Scegliere un elemento.
Altra forma giuridica	
Stato della società	La società è attiva
Anno di inizio della procedura ⁽¹⁾	
Società con azioni quotate in mercati regolamentati ⁽²⁾	no
Società che ha emesso strumenti finanziari quotati in mercati regolamentati (ex TUSP) ⁽²⁾	no

⁽⁸⁶⁾ Compilare il campo "Anno di inizio della procedura" solo se nel campo "Stato della società" è stato selezionato un elemento diverso da "La società è attiva".

⁽⁸⁷⁾ Le società emittenti azioni o strumenti finanziari in mercati regolamentati nell'applicativo sono individuate mediante elenchi ufficiali.

Ulteriori informazioni relative ai campi della Sezione

Nel presente riquadro:

- con riferimento allo "**Stato della società**", spiegare i motivi delle eventuali situazioni di inattività o sospensione, ovvero chiarire lo stato della procedura di liquidazione e la relativa data di presumibile conclusione;
- con riferimento alle "**Società con azioni quotate in mercati regolamentati**", indicare il mercato in cui le azioni della società sono quotate;
- con riferimento alla "**Società che ha emesso strumenti finanziari quotati in mercati regolamentati**", descrivere gli strumenti e indicare il mercato in cui sono quotati.

SEDE LEGALE DELLA PARTECIPATA

NOME DEL CAMPO	
Stato	Italia
Provincia	Fermo
Comune	Fermo
CAP *	63100
Indirizzo *	Via Giovanni da Palestina
Telefono *	0734/229400
FAX *	0734/229004
Email *	segreteria@pec.trasfer.eu

*campo con compilazione facoltativa

SETTORE DI ATTIVITÀ DELLA PARTECIPATA

La lista dei codici Ateco è disponibile al link <http://www.istat.it/it/strumenti/definizioni-e-classificazioni/ateco-2007>

NOME DEL CAMPO	
Attività 1	Gestione del servizio di trasporto pubblico locale, sottoscrizione dei contratti di servizio con gli enti affidanti e tutti gli altri contratti necessari e opportuni per la gestione dei servizi, assegnazione della esecuzione dei servizi.
Peso indicativo dell'attività %	100
Attività 2 *	-
Peso indicativo dell'attività % *	-
Attività 3 *	-
Peso indicativo dell'attività % *	-
Attività 4 *	-
Peso indicativo dell'attività % *	-

*campo con compilazione facoltativa

ULTERIORI INFORMAZIONI SULLA PARTECIPATA

NOME DEL CAMPO	
Società in house	no
Previsione nello statuto di limiti sul fatturato ⁽³⁾	no
Deliberazione di quotazione di azioni in mercati regolamentati nei termini e con le modalità di cui all'art. 26, c. 4	no
Società contenuta nell'allegato A al D.Lgs. n. 175/2016	no
Società a partecipazione pubblica di diritto singolare (art.1, c. 4, lett. A)	no
Riferimento normativo società di diritto singolare ⁽³⁾	
La partecipata svolge attività economiche protette da diritti speciali o esclusivi insieme con altre attività svolte in regime di mercato	no
Riferimento normativo società con diritti speciali o esclusivi insieme con altre attività svolte in regime di mercato ⁽³⁾	
Società esclusa dall'applicazione dell'art. 4 con DPCM (art. 4, c. 9)	no
Società esclusa dall'applicazione dell'art. 4 con provvedimento del Presidente della Regione o delle Prov. Autonome (art. 4, c. 9)	no
Riferimento normativo atto esclusione ⁽⁴⁾	

⁽⁸⁸⁾ Compilare il campo solo se nel campo precedente è stato scelto "sì"

⁽⁸⁹⁾ Compilare il campo solo se in uno dei campi precedenti è stato scelto "sì"

Ulteriori informazioni relative ai campi della Sezione

Nel presente riquadro:

- con riferimento a "Riferimento normativo società di diritto singolare", evidenziare le norme di diritto singolare che regolano la società e la loro vigenza anche a seguito della emanazione del TUSP.

DATI DI BILANCIO PER LA VERIFICA TUSP

NOME DEL CAMPO	Anno 2017
Tipologia di attività svolta	Attività produttive di beni e servizi
Numero medio di dipendenti	10
Numero dei componenti dell'organo di amministrazione	3
Compenso dei componenti dell'organo di amministrazione	24.000 lordo
Numero dei componenti dell'organo di controllo	no
Compenso dei componenti dell'organo di controllo	0

ATTENZIONE: l'applicativo richiede la compilazione della sezione dati di bilancio per la verifica del TUSP solo nel caso in cui la società non depositi presso il Registro Imprese il bilancio d'esercizio 2017 in formato elaborabile secondo lo standard XBRL.

NOME DEL CAMPO	2017	2016	2015	2014	2013
Approvazione bilancio	sì	sì	sì	sì	sì
Risultato d'esercizio	10.637	2.523	808	-3.583	1.185

ATTENZIONE: l'Ente deve compilare, esclusivamente in base alla tipologia di attività svolta dalla partecipata e indicata nel campo precedente, una delle seguenti quattro sotto-sezioni di "DATI DI BILANCIO PER LA VERIFICA TUSP".

Ulteriori informazioni relative ai campi della Sezione

Nel presente riquadro:

- con riferimento al "**Numero dei dipendenti**", indicarne la numerosità per ciascuna tipologia di rapporto di lavoro, così come risultante dall'eventuale nota integrativa al bilancio d'esercizio; indicare il numero del personale distaccato dalla o presso la società partecipata;
- con riferimento al "**Numero dei componenti dell'organo di amministrazione**", indicare eventuali variazioni rispetto alla data del 31/12/2017, ovvero a data successiva; azioni di adeguamento del numero degli amministratori con riguardo all'art. 11 del TUSP;
- con riferimento ai "**Compensi dei componenti dell'organo di amministrazione**", indicare il compenso dei singoli amministratori e eventuali rimborsi spese, gettoni di presenza, ecc.;
- con riferimento alla "**Approvazione bilancio**" e "**Risultato d'esercizio**", inserire considerazioni in merito all'andamento della gestione della società.

Attività produttive di beni e servizi o Distretti tecnologici

Compilare la seguente sotto-sezione se la "Tipologia di attività svolta" dalla partecipata è: "Attività produttive di beni e servizi" o "Attività di promozione e sviluppo di progetti di ricerca finanziati (Distretti tecnologici)".

NOME DEL CAMPO	2017	2016	2015
A1) Ricavi delle vendite e delle prestazioni	8.320.644	7.585.109	7.487.665
A5) Altri Ricavi e Proventi	582.375	532.444	570.918
di cui Contributi in conto esercizio	39.713	37.549	9.519

Attività di Holding

Compilare la seguente sotto-sezione se la "Tipologia di attività svolta" dalla partecipata è: "Attività consistenti nell'assunzione di partecipazioni in società esercenti attività diverse da quella creditizia e finanziaria (Holding)".

LA FATTISPECIE NON RICORRE

NOME DEL CAMPO	2017	2016	2015
A1) Ricavi delle vendite e delle prestazioni			
A5) Altri Ricavi e Proventi			
di cui Contributi in conto esercizio			
C15) Proventi da partecipazioni			
C16) Altri proventi finanziari			
C17 bis) Utili e perdite su cambi			
D18 a) Rettifiche di valore di attività finanziarie - Rivalutazioni di partecipazioni			

Attività bancarie e finanziarie

Compilare la seguente sotto-sezione se la "Tipologia di attività svolta" dalla partecipata è: "Attività bancarie e finanziarie".

LA FATTISPECIE NON RICORRE

NOME DEL CAMPO	2017	2016	2015
Interessi attivi e proventi assimilati			
Commissioni attive			

Attività assicurative

Compilare la seguente sotto-sezione se la "Tipologia di attività svolta" dalla partecipata è: "Attività assicurative".

LA FATTISPECIE NON RICORRE

NOME DEL CAMPO	2017	2016	2015
I.1 Conto Tecnico dei rami danni - Premi di competenza, al netto delle cessioni in riassicurazione			
I.3 Conto Tecnico dei rami danni - Altri proventi tecnici, al netto delle cessioni in riassicurazione			
II.1 Conto Tecnico dei rami vita - Premi dell'esercizio, al netto delle cessioni in riassicurazione			
II.4 Conto Tecnico dei rami vita - Altri proventi tecnici, al netto delle cessioni in riassicurazione			

QUOTA DI POSSESSO (quota diretta e/o indiretta)

NOME DEL CAMPO	INDICAZIONI PER LA COMPILAZIONE
Tipologia di Partecipazione	Partecipazione indiretta
Quota diretta ⁽⁵⁾	
Codice Fiscale Tramite ⁽⁶⁾	01090950443
Denominazione Tramite (organismo) ⁽⁶⁾	Steat spa
Quota detenuta dalla Tramite nella società ⁽⁷⁾	78 %

⁽⁹⁰⁾ Se la partecipazione è diretta o sia diretta che indiretta, inserire la quota detenuta direttamente dall'Amministrazione nella società.

⁽⁹¹⁾ Compilare se per "Tipologia di Partecipazione" è stato indicato "Partecipazione Indiretta" o "Partecipazione diretta e indiretta". Inserire CF e denominazione dell'ultima tramite attraverso la quale la società è indirettamente partecipata dall'Amministrazione.

⁽⁹²⁾ Inserire la quota di partecipazione che la "tramite" detiene nella società.

QUOTA DI POSSESSO – TIPO DI CONTROLLO

NOME DEL CAMPO	INDICAZIONI PER LA COMPILAZIONE
Tipo di controllo	controllo congiunto per effetto di norme di legge

Ulteriori informazioni relative ai campi della sezione

Nel presente riquadro:

- con riferimento al "Tipo di controllo", se il controllo è indiretto indicare la "tramite" controllata/controllante; se il controllo sulla "tramite" è esercitato congiuntamente con altre amministrazioni, specificare le modalità di coordinamento tra i soci pubblici per l'esercizio del controllo.

INFORMAZIONI ED ESITO PER LA RAZIONALIZZAZIONE

NOME DEL CAMPO	INDICAZIONI PER LA COMPILAZIONE
La partecipata svolge un'attività di produzione di beni e servizi a favore dell'Amministrazione?	No
Attività svolta dalla Partecipata	produzione di un servizio di interesse generale (Art. 4, c. 2, lett. a)
Descrizione dell'attività	La società ha scopo consortile e mutualistico avente ad oggetto il noleggio da rimessa con conducente, il trasporto pubblico locale, servizi scuolabus, servizi di trasporto a chiamata, servizi di trasporto speciali, servizi di trasporto disabili, gestione parcheggi.
Quota % di partecipazione detenuta dal soggetto privato ⁽⁸⁾	
Svolgimento di attività analoghe a quelle svolte da altre società (art.20, c.2 lett.c)	no
Necessità di contenimento dei costi di funzionamento (art.20, c.2 lett.f)	no
Necessità di aggregazione di società (art.20, c.2 lett.g)	no
L'Amministrazione ha fissato, con proprio provvedimento, obiettivi specifici sui costi di funzionamento della partecipata? (art.19, c.5) ⁽⁹⁾	no
Esito della ricognizione	razionalizzazione
Modalità (razionalizzazione) ⁽¹⁰⁾	perdita quota di partecipazione indiretta a causa di cessione (a titolo oneroso o gratuito) o liquidazione della partecipazione nella "società tramite
Termine previsto per la razionalizzazione ⁽¹⁰⁾	28/09/2018
Le misure di razionalizzazione sono state concluse alla data del 31/12/2018?	no
Note*	Come risultante dalla visura camerale, la società è inattiva. La quota sociale indirettamente detenuta dall'Ente è legata alla eventuale cessione della società tramite "STEAT spa", previo pronunciamento richiesto alla Regione Marche con nota prot. n. 10590 del 01/06/2016 per il quale l'Ente non ha ancora ottenuto risposta.

*Scheda di dettaglio***DATI ANAGRAFICI DELLA PARTECIPATA**

NOME DEL CAMPO	
Codice Fiscale	01944950441
Denominazione	Fermano Leader Scarl
Anno di costituzione della società	31/10/2007
Forma giuridica	Società consortile a responsabilità limitata
Tipo di fondazione	Scegliere un elemento.
Altra forma giuridica	
Stato della società	La società è attiva
Anno di inizio della procedura ⁽¹⁾	
Società con azioni quotate in mercati regolamentati ⁽²⁾	no
Società che ha emesso strumenti finanziari quotati in mercati regolamentati (ex TUSP) ⁽²⁾	no

⁽⁹³⁾ Compilare il campo "Anno di inizio della procedura" solo se nel campo "Stato della società" è stato selezionato un elemento diverso da "La società è attiva".

⁽⁹⁴⁾ Le società emittenti azioni o strumenti finanziari in mercati regolamentati nell'applicativo sono individuate mediante elenchi ufficiali.

Ulteriori informazioni relative ai campi della Sezione

Nel presente riquadro:

- con riferimento allo "**Stato della società**", spiegare i motivi delle eventuali situazioni di inattività o sospensione, ovvero chiarire lo stato della procedura di liquidazione e la relativa data di presumibile conclusione;
- con riferimento alle "**Società con azioni quotate in mercati regolamentati**", indicare il mercato in cui le azioni della società sono quotate;
- con riferimento alla "**Società che ha emesso strumenti finanziari quotati in mercati regolamentati**", descrivere gli strumenti e indicare il mercato in cui sono quotati.

SEDE LEGALE DELLA PARTECIPATA

NOME DEL CAMPO	
Stato	Italia
Provincia	Fermo
Comune	Monte Giberto
CAP *	638460
Indirizzo *	Via Don Nicola Arpiri
Telefono *	0734/0652272
FAX *	0734/330508
Email *	info@galfermano.itm

*campo con compilazione facoltativa

SETTORE DI ATTIVITÀ DELLA PARTECIPATA

La lista dei codici Ateco è disponibile al link <http://www.istat.it/it/strumenti/definizioni-e-classificazioni/ateco-2007>

NOME DEL CAMPO	
Attività 1	Attuazione Asse "Leader" del Fondo Europeo Agricolo per lo Sviluppo Rurale, presentato dal GAL (Gruppo Azione Locale) programmazione 2014-2020. Animazione e promozione dello sviluppo rurale. Formazione ed aiuti all'occupazione. Promozione sviluppo turistico ed agrituristico delle zone rurali. Promozione storico-culturale del territorio. Sostegno alle piccole e medie imprese, sviluppo ed innovazione del sistema agricolo locale.
Peso indicativo dell'attività %	100
Attività 2 *	-
Peso indicativo dell'attività % *	-
Attività 3 *	-
Peso indicativo dell'attività % *	-
Attività 4 *	-
Peso indicativo dell'attività % *	-

*campo con compilazione facoltativa

ULTERIORI INFORMAZIONI SULLA PARTECIPATA

NOME DEL CAMPO	
Società in house	no
Previsione nello statuto di limiti sul fatturato ⁽³⁾	no
Deliberazione di quotazione di azioni in mercati regolamentati nei termini e con le modalità di cui all'art. 26, c. 4	no
Società contenuta nell'allegato A al D.Lgs. n. 175/2016	no
Società a partecipazione pubblica di diritto singolare (art.1, c. 4, lett. A)	no
Riferimento normativo società di diritto singolare ⁽³⁾	
La partecipata svolge attività economiche protette da diritti speciali o esclusivi insieme con altre attività svolte in regime di mercato	no
Riferimento normativo società con diritti speciali o esclusivi insieme con altre attività svolte in regime di mercato ⁽³⁾	
Società esclusa dall'applicazione dell'art. 4 con DPCM (art. 4, c. 9)	no
Società esclusa dall'applicazione dell'art. 4 con provvedimento del Presidente della Regione o delle Prov. Autonome (art. 4, c. 9)	no
Riferimento normativo atto esclusione ⁽⁴⁾	

⁽⁹⁵⁾ Compilare il campo solo se nel campo precedente è stato scelto "sì"

⁽⁹⁶⁾ Compilare il campo solo se in uno dei campi precedenti è stato scelto "sì"

Ulteriori informazioni relative ai campi della Sezione

Nel presente riquadro:

- con riferimento a “**Riferimento normativo società di diritto singolare**”, evidenziare le norme di diritto singolare che regolano la società e la loro vigenza anche a seguito della emanazione del TUSP.

DATI DI BILANCIO PER LA VERIFICA TUSP

NOME DEL CAMPO	Anno 2017
Tipologia di attività svolta	Attività produttive di beni e servizi
Numero medio di dipendenti	0
Numero dei componenti dell'organo di amministrazione	13
Compenso dei componenti dell'organo di amministrazione	0
Numero dei componenti dell'organo di controllo	3
Compenso dei componenti dell'organo di controllo	6.000 lordi

ATTENZIONE: l'applicativo richiede la compilazione della sezione dati di bilancio per la verifica del TUSP solo nel caso in cui la società non depositi presso il Registro Imprese il bilancio d'esercizio 2017 in formato elaborabile secondo lo standard XBRL.

NOME DEL CAMPO	2017	2016	2015	2014	2013
Approvazione bilancio	sì	sì	sì	sì	sì
Risultato d'esercizio	199	- 1.928	90	247	791

ATTENZIONE: l'Ente deve compilare, esclusivamente in base alla tipologia di attività svolta dalla partecipata e indicata nel campo precedente, una delle seguenti quattro sotto-sezioni di “DATI DI BILANCIO PER LA VERIFICA TUSP”.

Ulteriori informazioni relative ai campi della Sezione

Nel presente riquadro:

- con riferimento al “**Numero dei dipendenti**”, indicarne la numerosità per ciascuna tipologia di rapporto di lavoro, così come risultante dall'eventuale nota integrativa al bilancio d'esercizio; indicare il numero del personale distaccato dalla o presso la società partecipata;
- con riferimento al “**Numero dei componenti dell'organo di amministrazione**”, indicare eventuali variazioni rispetto alla data del 31/12/2017, ovvero a data successiva; azioni di adeguamento del numero degli amministratori con riguardo all'art. 11 del TUSP;
- con riferimento ai “**Compensi dei componenti dell'organo di amministrazione**”, indicare il compenso dei singoli amministratori e eventuali rimborsi spese, gettoni di presenza, ecc.;

- con riferimento alla “Approvazione bilancio” e “Risultato d’esercizio”, inserire considerazioni in merito all’andamento della gestione della società.

Attività produttive di beni e servizi o Distretti tecnologici

Compilare la seguente sotto-sezione se la “Tipologia di attività svolta” dalla partecipata è: “Attività produttive di beni e servizi” o “Attività di promozione e sviluppo di progetti di ricerca finanziati (Distretti tecnologici)”.

NOME DEL CAMPO	2017	2016	2015
A1) Ricavi delle vendite e delle prestazioni	147.415	234.471	451.088
A5) Altri Ricavi e Proventi	4.200	719	4.161
di cui Contributi in conto esercizio	143.215	233.752	446.927

Attività di Holding

Compilare la seguente sotto-sezione se la “Tipologia di attività svolta” dalla partecipata è: “Attività consistenti nell’assunzione di partecipazioni in società esercenti attività diverse da quella creditizia e finanziaria (Holding)”.

LA FATTISPECIE NON RICORRE

NOME DEL CAMPO	2017	2016	2015
A1) Ricavi delle vendite e delle prestazioni			
A5) Altri Ricavi e Proventi			
di cui Contributi in conto esercizio			
C15) Proventi da partecipazioni			
C16) Altri proventi finanziari			
C17 bis) Utili e perdite su cambi			
D18 a) Rettifiche di valore di attività finanziarie - Rivalutazioni di partecipazioni			

Attività bancarie e finanziarie

Compilare la seguente sotto-sezione se la "Tipologia di attività svolta" dalla partecipata è: "Attività bancarie e finanziarie".

LA FATTISPECIE NON RICORRE

NOME DEL CAMPO	2017	2016	2015
Interessi attivi e proventi assimilati			
Commissioni attive			

Attività assicurative

Compilare la seguente sotto-sezione se la "Tipologia di attività svolta" dalla partecipata è: "Attività assicurative".

LA FATTISPECIE NON RICORRE

NOME DEL CAMPO	2017	2016	2015
I.1 Conto Tecnico dei rami danni - Premi di competenza, al netto delle cessioni in riassicurazione			
I.3 Conto Tecnico dei rami danni - Altri proventi tecnici, al netto delle cessioni in riassicurazione			
II.1 Conto Tecnico dei rami vita - Premi dell'esercizio, al netto delle cessioni in riassicurazione			
II.4 Conto Tecnico dei rami vita - Altri proventi tecnici, al netto delle cessioni in riassicurazione			

QUOTA DI POSSESSO (quota diretta e/o indiretta)

NOME DEL CAMPO	INDICAZIONI PER LA COMPILAZIONE
Tipologia di Partecipazione	Partecipazione diretta e indiretta
Quota diretta ⁽⁵⁾	6%
Codice Fiscale Tramite ⁽⁶⁾	01090950443
Denominazione Tramite (organismo) ⁽⁶⁾	Steat spa
Quota detenuta dalla Tramite nella società ⁽⁷⁾	4 %

⁽⁹⁷⁾ Se la partecipazione è diretta o sia diretta che indiretta, inserire la quota detenuta direttamente dall'Amministrazione nella società.

⁽⁹⁸⁾ Compilare se per "Tipologia di Partecipazione" è stato indicato "Partecipazione Indiretta" o "Partecipazione diretta e indiretta". Inserire CF e denominazione dell'ultima tramite attraverso la quale la società è indirettamente partecipata dall'Amministrazione.

⁽⁹⁹⁾ Inserire la quota di partecipazione che la "tramite" detiene nella società.

QUOTA DI POSSESSO – TIPO DI CONTROLLO

NOME DEL CAMPO	INDICAZIONI PER LA COMPILAZIONE
Tipo di controllo	controllo congiunto per effetto di norme di legge

Ulteriori informazioni relative ai campi della sezione

Nel presente riquadro:

- con riferimento al "**Tipo di controllo**", se il controllo è indiretto indicare la "tramite" controllata/controllante; se il controllo sulla "tramite" è esercitato congiuntamente con altre amministrazioni, specificare le modalità di coordinamento tra i soci pubblici per l'esercizio del controllo.

INFORMAZIONI ED ESITO PER LA RAZIONALIZZAZIONE

NOME DEL CAMPO	INDICAZIONI PER LA COMPILAZIONE
La partecipata svolge un'attività di produzione di beni e servizi a favore dell'Amministrazione?	No
Attività svolta dalla Partecipata	attività proprie dei Gruppi d'Azione Locale (Art. 4, c. 6)
Descrizione dell'attività	Attuazione Asse "Leader" del Fondo Europeo Agricolo per lo Sviluppo Rurale, presentato dal GAL (Gruppo Azione Locale) programmazione 2014-2020. Animazione e promozione dello sviluppo rurale. Formazione ed aiuti all'occupazione. Promozione sviluppo turistico ed agrituristico delle zone rurali. Promozione storico-culturale del territorio. Sostegno alle piccole e medie imprese, sviluppo ed innovazione del sistema agricolo locale.
Quota % di partecipazione detenuta dal soggetto privato ⁽⁸⁾	
Svolgimento di attività analoghe a quelle svolte da altre società (art.20, c.2 lett.c)	no
Necessità di contenimento dei costi di funzionamento (art.20, c.2 lett.f)	no
Necessità di aggregazione di società (art.20, c.2 lett.g)	no
L'Amministrazione ha fissato, con proprio provvedimento, obiettivi specifici sui costi di funzionamento della partecipata? (art.19, c.5) ⁽⁹⁾	no
Esito della ricognizione	razionalizzazione
Modalità (razionalizzazione) ⁽¹⁰⁾	perdita quota di partecipazione indiretta a causa di cessione (a titolo oneroso o gratuito) o liquidazione della partecipazione nella "società tramite
Termine previsto per la razionalizzazione ⁽¹⁰⁾	28/09/2018
Le misure di razionalizzazione sono state concluse alla data del 31/12/2018?	no
Note*	Come risultante dalla visura camerale, la società è inattiva. La quota sociale indirettamente detenuta dall'Ente è legata alla eventuale cessione della società tramite "STEAT spa", previo pronunciamento richiesto alla Regione Marche con nota prot. n. 10590 del 01/06/2016 per il quale l'Ente non ha ancora ottenuto risposta.

*Scheda di dettaglio***DATI ANAGRAFICI DELLA PARTECIPATA**

NOME DEL CAMPO	
Codice Fiscale	01369040439
Denominazione	TASK SRL
Anno di costituzione della società	29/06/1999
Forma giuridica	Società a responsabilità limitata
Tipo di fondazione	Scegliere un elemento.
Altra forma giuridica	
Stato della società	La società è attiva
Anno di inizio della procedura ⁽¹⁾	
Società con azioni quotate in mercati regolamentati ⁽²⁾	no
Società che ha emesso strumenti finanziari quotati in mercati regolamentati (ex TUSP) ⁽²⁾	no

⁽¹⁰⁰⁾ Compilare il campo "Anno di inizio della procedura" solo se nel campo "Stato della società" è stato selezionato un elemento diverso da "La società è attiva".

⁽¹⁰¹⁾ Le società emittenti azioni o strumenti finanziari in mercati regolamentati nell'applicativo sono individuate mediante elenchi ufficiali.

Ulteriori informazioni relative ai campi della Sezione

Nel presente riquadro:

- con riferimento allo "**Stato della società**", spiegare i motivi delle eventuali situazioni di inattività o sospensione, ovvero chiarire lo stato della procedura di liquidazione e la relativa data di presumibile conclusione;
- con riferimento alle "**Società con azioni quotate in mercati regolamentati**", indicare il mercato in cui le azioni della società sono quotate;
- con riferimento alla "**Società che ha emesso strumenti finanziari quotati in mercati regolamentati**", descrivere gli strumenti e indicare il mercato in cui sono quotati.

SEDE LEGALE DELLA PARTECIPATA

NOME DEL CAMPO	
Stato	Italia
Provincia	Macerata
Comune	Macerata
CAP *	62100
Indirizzo *	Via Velluti n. 41
Telefono *	0733/280140
FAX *	0733/280148
Email *	task@pec.it

*campo con compilazione facoltativa

SETTORE DI ATTIVITÀ DELLA PARTECIPATA

La lista dei codici Ateco è disponibile al link <http://www.istat.it/it/strumenti/definizioni-e-classificazioni/ateco-2007>

NOME DEL CAMPO	
Attività 1	Attività di studio e ricerca area tecnologie informatiche e telematiche. Attività di progettazione e gestione delle infrastrutture di rete di livello locale e geografico, attività di progettazione, promozione e sviluppo di servizi telematici di interesse per enti pubblici, aziende e cittadini.
Peso indicativo dell'attività %	100
Attività 2 *	-
Peso indicativo dell'attività % *	-
Attività 3 *	-
Peso indicativo dell'attività % *	-
Attività 4 *	-
Peso indicativo dell'attività % *	-

*campo con compilazione facoltativa

ULTERIORI INFORMAZIONI SULLA PARTECIPATA

NOME DEL CAMPO	
Società in house	no
Previsione nello statuto di limiti sul fatturato ⁽³⁾	no
Deliberazione di quotazione di azioni in mercati regolamentati nei termini e con le modalità di cui all'art. 26, c. 4	no
Società contenuta nell'allegato A al D.Lgs. n. 175/2016	no
Società a partecipazione pubblica di diritto singolare (art.1, c. 4, lett. A)	no
Riferimento normativo società di diritto singolare ⁽³⁾	
La partecipata svolge attività economiche protette da diritti speciali o esclusivi insieme con altre attività svolte in regime di mercato	no
Riferimento normativo società con diritti speciali o esclusivi insieme con altre attività svolte in regime di mercato ⁽³⁾	
Società esclusa dall'applicazione dell'art. 4 con DPCM (art. 4, c. 9)	no
Società esclusa dall'applicazione dell'art. 4 con provvedimento del Presidente della Regione o delle Prov. Autonome (art. 4, c. 9)	no
Riferimento normativo atto esclusione ⁽⁴⁾	

⁽¹⁰²⁾ Compilare il campo solo se nel campo precedente è stato scelto "sì"

⁽¹⁰³⁾ Compilare il campo solo se in uno dei campi precedenti è stato scelto "sì"

Ulteriori informazioni relative ai campi della Sezione

Nel presente riquadro:

- con riferimento a “**Riferimento normativo società di diritto singolare**”, evidenziare le norme di diritto singolare che regolano la società e la loro vigenza anche a seguito della emanazione del TUSP.

DATI DI BILANCIO PER LA VERIFICA TUSP

NOME DEL CAMPO	Anno 2017
Tipologia di attività svolta	Attività produttive di beni e servizi
Numero medio di dipendenti	10
Numero dei componenti dell'organo di amministrazione	1
Compenso dei componenti dell'organo di amministrazione	9.052 lordo
Numero dei componenti dell'organo di controllo	0
Compenso dei componenti dell'organo di controllo	0

ATTENZIONE: l'applicativo richiede la compilazione della sezione dati di bilancio per la verifica del TUSP solo nel caso in cui la società non depositi presso il Registro Imprese il bilancio d'esercizio 2017 in formato elaborabile secondo lo standard XBRL.

NOME DEL CAMPO	2017	2016	2015	2014	2013
Approvazione bilancio	sì	sì	sì	sì	sì
Risultato d'esercizio	121	177	139	680	102

ATTENZIONE: l'Ente deve compilare, esclusivamente in base alla tipologia di attività svolta dalla partecipata e indicata nel campo precedente, una delle seguenti quattro sotto-sezioni di “DATI DI BILANCIO PER LA VERIFICA TUSP”.

Ulteriori informazioni relative ai campi della Sezione

Nel presente riquadro:

- con riferimento al “**Numero dei dipendenti**”, indicarne la numerosità per ciascuna tipologia di rapporto di lavoro, così come risultante dall'eventuale nota integrativa al bilancio d'esercizio; indicare il numero del personale distaccato dalla o presso la società partecipata;
- con riferimento al “**Numero dei componenti dell'organo di amministrazione**”, indicare eventuali variazioni rispetto alla data del 31/12/2017, ovvero a data successiva; azioni di adeguamento del numero degli amministratori con riguardo all'art. 11 del TUSP;
- con riferimento ai “**Compensi dei componenti dell'organo di amministrazione**”, indicare il compenso dei singoli amministratori e eventuali rimborsi spese, gettoni di presenza, ecc.;
- con riferimento alla “**Approvazione bilancio**” e “**Risultato d'esercizio**”, inserire considerazioni in merito

all'andamento della gestione della società.

Attività produttive di beni e servizi o Distretti tecnologici

Compilare la seguente sotto-sezione se la "Tipologia di attività svolta" dalla partecipata è: "Attività produttive di beni e servizi" o "Attività di promozione e sviluppo di progetti di ricerca finanziati (Distretti tecnologici)".

NOME DEL CAMPO	2017	2016	2015
A1) Ricavi delle vendite e delle prestazioni	593.915	564.028	601.142
A5) Altri Ricavi e Proventi	2.000	203	73
di cui Contributi in conto esercizio	0	0	0

Attività di Holding

Compilare la seguente sotto-sezione se la "Tipologia di attività svolta" dalla partecipata è: "Attività consistenti nell'assunzione di partecipazioni in società esercenti attività diverse da quella creditizia e finanziaria (Holding)".

LA FATTISPECIE NON RICORRE

NOME DEL CAMPO	2017	2016	2015
A1) Ricavi delle vendite e delle prestazioni			
A5) Altri Ricavi e Proventi			
di cui Contributi in conto esercizio			
C15) Proventi da partecipazioni			
C16) Altri proventi finanziari			
C17 bis) Utili e perdite su cambi			
D18 a) Rettifiche di valore di attività finanziarie - Rivalutazioni di partecipazioni			

Attività bancarie e finanziarie

Compilare la seguente sotto-sezione se la "Tipologia di attività svolta" dalla partecipata è: "Attività bancarie e finanziarie".

LA FATTISPECIE NON RICORRE

NOME DEL CAMPO	2017	2016	2015
Interessi attivi e proventi assimilati			
Commissioni attive			

Attività assicurative

Compilare la seguente sotto-sezione se la "Tipologia di attività svolta" dalla partecipata è: "Attività assicurative".

LA FATTISPECIE NON RICORRE

NOME DEL CAMPO	2017	2016	2015
I.1 Conto Tecnico dei rami danni - Premi di competenza, al netto delle cessioni in riassicurazione			
I.3 Conto Tecnico dei rami danni - Altri proventi tecnici, al netto delle cessioni in riassicurazione			
II.1 Conto Tecnico dei rami vita - Premi dell'esercizio, al netto delle cessioni in riassicurazione			
II.4 Conto Tecnico dei rami vita - Altri proventi tecnici, al netto delle cessioni in riassicurazione			

QUOTA DI POSSESSO (quota diretta e/o indiretta)

NOME DEL CAMPO	INDICAZIONI PER LA COMPILAZIONE
Tipologia di Partecipazione	Partecipazione diretta
Quota diretta ⁽⁵⁾	5.62 %
Codice Fiscale Tramite ⁽⁶⁾	
Denominazione Tramite (organismo) ⁽⁶⁾	
Quota detenuta dalla Tramite nella società ⁽⁷⁾	

⁽¹⁰⁴⁾ Se la partecipazione è diretta o sia diretta che indiretta, inserire la quota detenuta direttamente dall'Amministrazione nella società.

⁽¹⁰⁵⁾ Compilare se per "Tipologia di Partecipazione" è stato indicato "Partecipazione Indiretta" o "Partecipazione diretta e indiretta". Inserire CF e denominazione dell'ultima tramite attraverso la quale la società è indirettamente partecipata dall'Amministrazione.

⁽¹⁰⁶⁾ Inserire la quota di partecipazione che la "tramite" detiene nella società.

QUOTA DI POSSESSO – TIPO DI CONTROLLO

NOME DEL CAMPO	INDICAZIONI PER LA COMPILAZIONE
Tipo di controllo	controllo congiunto per effetto di norme di legge

Ulteriori informazioni relative ai campi della sezione

Nel presente riquadro:

- con riferimento al "**Tipo di controllo**", se il controllo è indiretto indicare la "tramite" controllata/controllante; se il controllo sulla "tramite" è esercitato congiuntamente con altre amministrazioni, specificare le modalità di coordinamento tra i soci pubblici per l'esercizio del controllo.

INFORMAZIONI ED ESITO PER LA RAZIONALIZZAZIONE

NOME DEL CAMPO	INDICAZIONI PER LA COMPILAZIONE
La partecipata svolge un'attività di produzione di beni e servizi a favore dell'Amministrazione?	No
Attività svolta dalla Partecipata	produzione di un servizio di interesse generale (Art. 4, c. 2, lett. a)
Descrizione dell'attività	Attività di studio e ricerca area tecnologie informatiche e telematiche. Attività di progettazione e gestione delle infrastrutture di rete di livello locale e geografico, attività di progettazione, promozione e sviluppo di servizi telematici di interesse per enti pubblici, aziende e cittadini.
Quota % di partecipazione detenuta dal soggetto privato ⁽⁸⁾	
Svolgimento di attività analoghe a quelle svolte da altre società (art.20, c.2 lett.c)	no
Necessità di contenimento dei costi di funzionamento (art.20, c.2 lett.f)	no
Necessità di aggregazione di società (art.20, c.2 lett.g)	no
L'Amministrazione ha fissato, con proprio provvedimento, obiettivi specifici sui costi di funzionamento della partecipata? (art.19, c.5) ⁽⁹⁾	no
Esito della ricognizione	razionalizzazione
Modalità (razionalizzazione) ⁽¹⁰⁾	cessione della partecipazione a titolo oneroso
Termine previsto per la razionalizzazione ⁽¹⁰⁾	28/09/2018
Le misure di razionalizzazione sono state concluse alla data del 31/12/2018?	no
Note*	Previo tentativo di vendita della quota con procedura ad evidenza pubblica, conclusosi senza esito per assenza di offerte di acquisto, L'Ente ha attivato la richiesta di liquidazione della quota ex art. 1, comma 569, della L. 147/2013 con nota PEC prot. n. 5846 del 21/03/2018. Si precisa che il procedimento è tuttora in corso non essendo mai stato posto il punto all'o.d.g. dei lavori dell'Assemblea della Task srl..