



**INDIVIDUAZIONE DELLE ZONE IDONEE ALLA LOCALIZZAZIONE DEGLI IMPIANTI DI SMALTIMENTO, NONCHE' DELLE ZONE NON IDONEE ALLA LOCALIZZAZIONE DI IMPIANTI DI RECUPERO E SMALTIMENTO DEI RIFIUTI**

**MACROLOCALIZZAZIONE**

TAVOLA 2

**QUADRANTE 2**

LIVELLI DI TUTELA

SCALA

1:25.000

DATA

APRILE 2016

**USO DEL SUOLO**  
Aree residenziali consolidate, di completamento e di espansione  
(D.M. 2 aprile 1968, N. 1444)

- Zone A
- Zone B
- Zone C

**TUTELA RISORSE IDRICHE**

- Sorgente
- Sorgente ad uso idropotabile
- Sorgente di tipo minerale
- Zona di tutela assoluta di 10 metri ai sensi del D.Lgs 152/06
- Zona di rispetto di 200 metri ai sensi del D.Lgs 152/06
- Corsi d'acqua (Art.29)
- Ambito di tutela permanente dei corsi d'acqua (Art.29)
- Ambito di tutela provvisorio dei corsi d'acqua (Art.29)

**TUTELA DELL'AMBIENTE NATURALE**

- SIC - siti di importanza comunitaria
- ZPS - zone di protezione speciale
- SIC - revisione dei perimetri
- ZPS - revisione dei perimetri

**TUTELA DEI BENI CULTURALI E PAESAGGISTICI**

- Paesaggio agrario di interesse storico - ambientale (Art. 38)
- Centri e nuclei storici ambito di tutela provvisorio (Art. 39)
- Centro storico (Art. 39)
- Nucleo storico (Art. 39)
- Edifici e manufatti storici (Art. 40)
- Aree archeologiche vincolate (Art. 41)
- Aree archeologiche con segnalazione di ritrovamenti (Art. 41)
- Aree centuriate certe (Art. 41)
- Aree centuriate ipotizzate (Art. 41)
- Punti panoramici (Art. 42)
- Ambito costiero
- Crinali di I classe fascia appenninica - dislivello di mt. 100 fascia pedeappenninica - dislivello di mt. 10 fascia subappenninica - dislivello di mt. 7
- Crinali di II classe fascia appenninica - dislivello di mt. 60 fascia pedeappenninica - dislivello di mt. 7 fascia subappenninica - dislivello di mt. 5
- GA - aree di eccezionale valore
- Emergenze geomorfologiche (Art.28)
- Emergenze geomorfologiche di cui alla Circ. Reg. n. 17 del 18/09/1990 (Art.28)
- Emergenze geologiche (Art.28)

- Emergenze geologiche di cui alla Circ. Reg. n. 17 del 18/09/1990 (Art.28)
- Emergenze Botanico Vegetazionali - Aree BA
- BA - aree di eccezionale valore (Art.11)
- Fiumi e corsi d'acqua
- Montagne sopra m 1.200 s.l.m.
- Parchi e foreste
- Bellezze Naturali

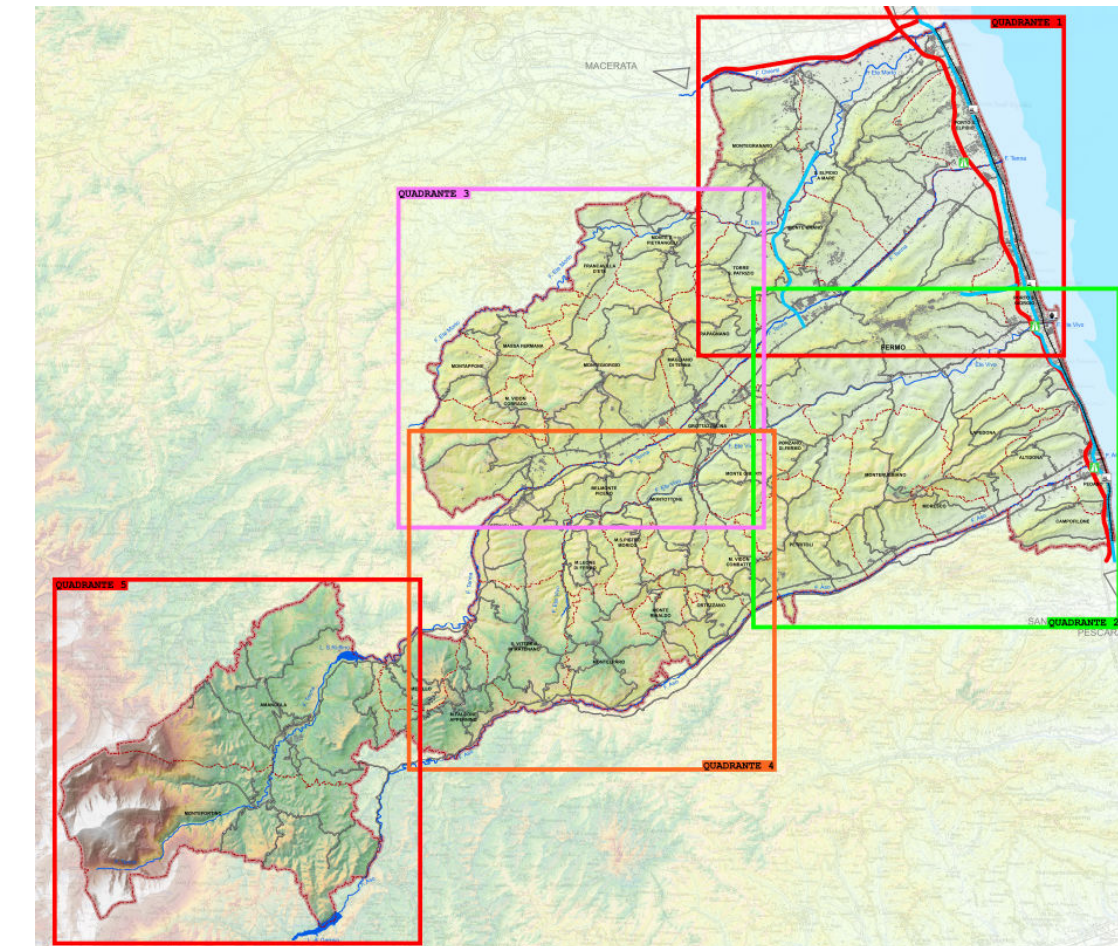

Livello di tutela integrale

