



Regione Marche



Comune di Fermo



Provincia di Fermo

# “LAVORI DI REALIZZAZIONE INNESTO S.P. N. 204 LUNGOTENNA E S.P. N. 239 EX S.S. 210 FERMANA - FALERIENSE - COLLEGAMENTO STRADA DEL FERRO”

ELABORATI TECNICI

CA\_Capitolati

CA  
03

Cronoprogramma dei lavori

SCALA -

## P R O G E T T A Z I O N E

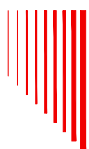

**S.A.G.I. s.r.l.**

Società per l'Ambiente, la Geologia e l'Ingegneria

Via Pasubio,20  
63074 San Benedetto del Tronto (AP)  
Tel. e Fax 0735.757580  
e-mail: info@sagistudio.it PEC: info@pec.sagistudio.it

IL Direttore Tecnico  
*Dott. Ing. Maurizio Ciarocchi*

IL Progettista *Dott. Ing. Sebastiano Ortu* .....

## C O M M I T T E N T E



**Provincia di Fermo**

Settore Viabilità - Infrastrutture - Urbanistica

Viale Trento, 113 63900 FERMO  
PEC: provincia.fermo@emarche.it

IL R.U.P. *Dott. Ing. Ivano Pignoloni* .....

LS/SO/28/17

20 novembre 2017

AGGIORNAMENTO	DATA	PROTOCOLLO	REDATTO	PROGETTATO	VERIFICATO	ACQUISITO	APPROVATO
1	10/05/18	LS/SO/28/17	D.D.	S.A.G.I.	S.A.G.I.	S.A.G.I.	S.A.G.I.

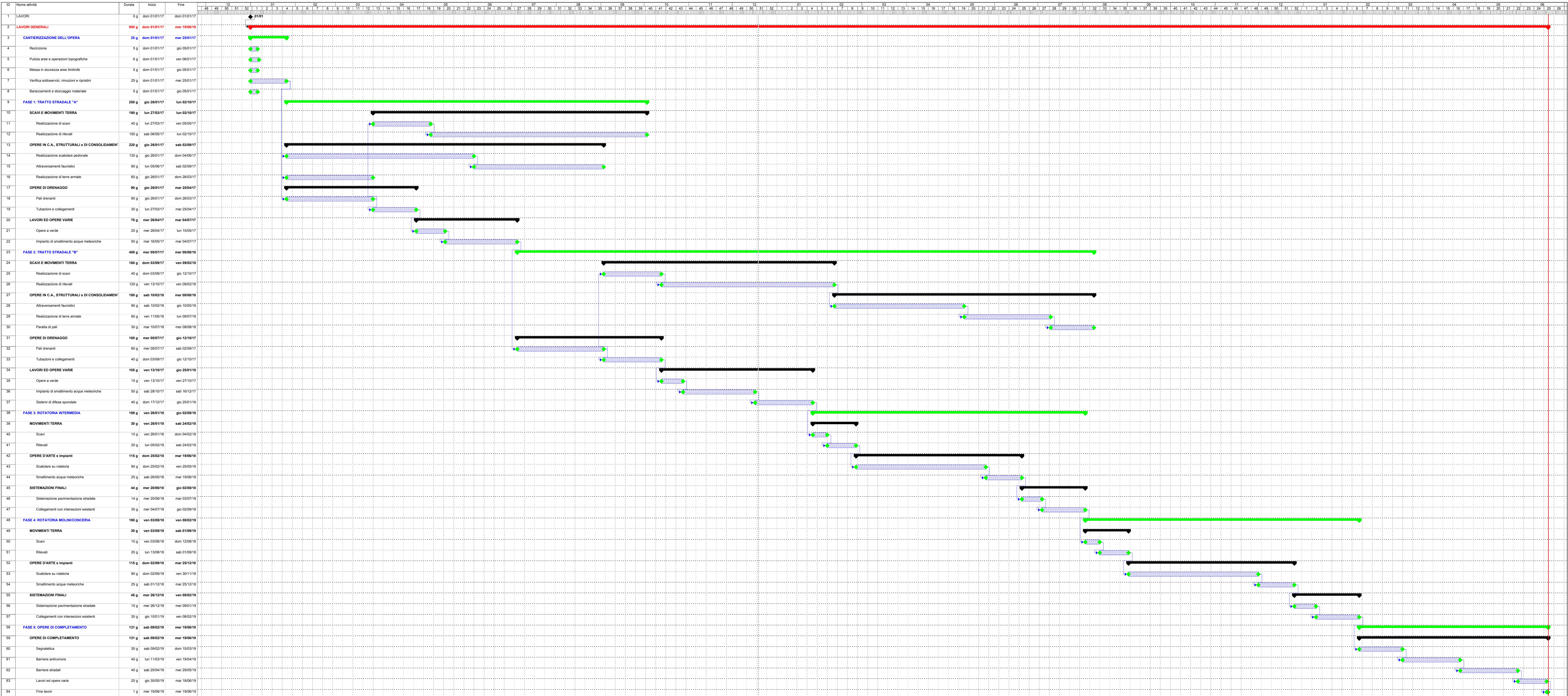

AVANZAMENTO ECONOMICO DELL'APPALTO

