



Patrimonio della PA

Revisione periodica delle partecipazioni possedute dalla Provincia di Fermo al 31/12/2019

Allegato n. 2 alla deliberazione del CP n. 19 del 26/11/2020

Dati relativi all'anno 2019

Formato del provvedimento di razionalizzazione periodica

1. Introduzione

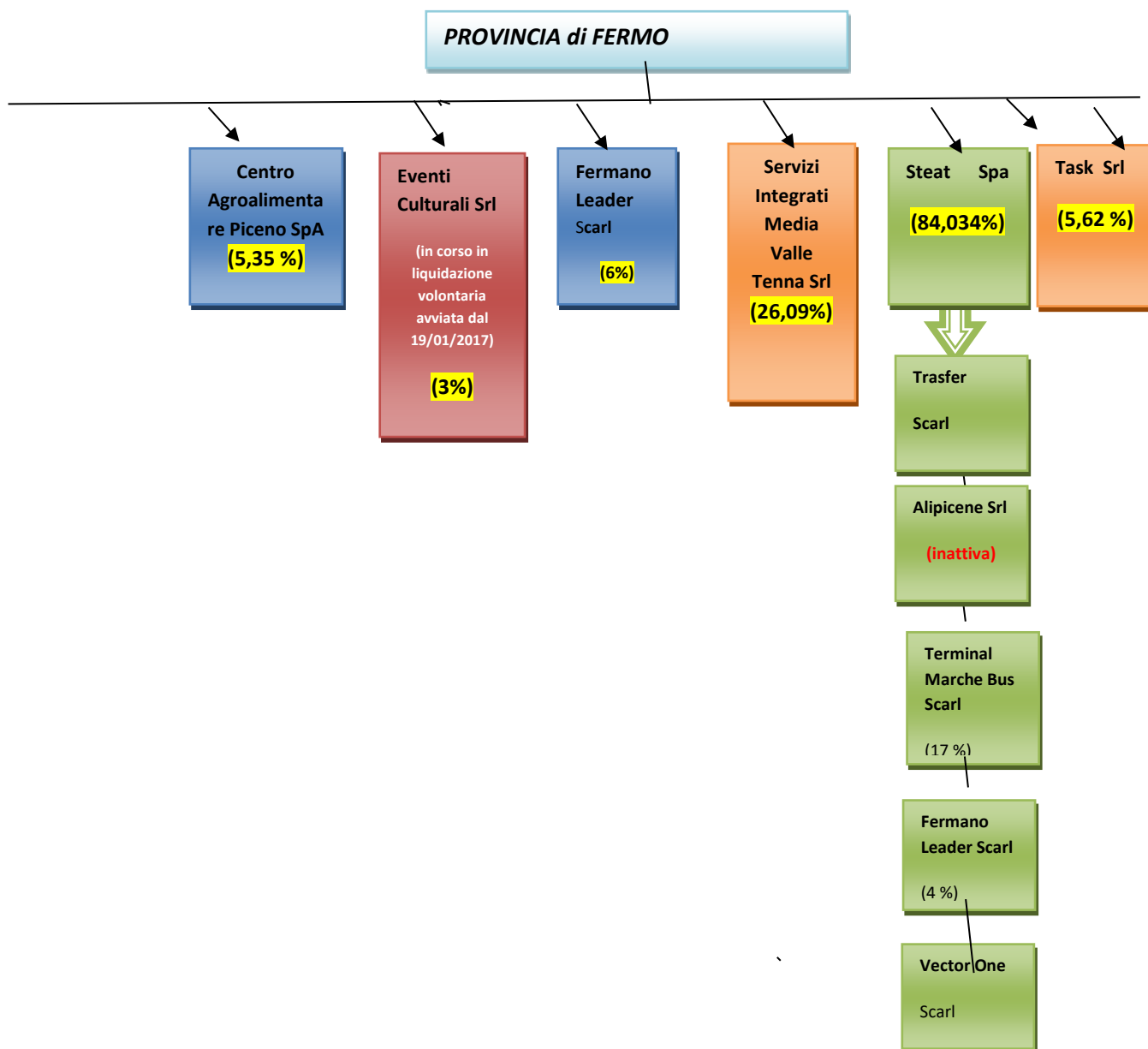

2. Ricognizione delle partecipazioni societarie possedute direttamente o indirettamente

Tabella riepilogativa di tutte le partecipazioni detenute direttamente e tabelle riepilogative delle partecipazioni detenute indirettamente attraverso ciascuna tramite:

Partecipazioni dirette

NOME PARTECIPATA	CODICE FISCALE PARTECIPATA	QUOTA DI PARTECIPAZIONE	ESITO DELLA RILEVAZIONE al 31/12/2018	NOTE
CENTRO AGROALIMENTARE PICENO S.P.A.	00515220440	5,350	Liquidazione	A seguito del tentativo di vendita della quota sociale con procedura ad evidenza pubblica conclusosi senza esito per assenza di offerte di acquisto, con nota PEC prot. n. 5844 del 21/03/2018, reiterata con diffida prot. n. 2438 dell'08/02/2019 ed ulteriore diffida prot. n. 2217 del 12/02/2020, l'Ente ha richiesto la liquidazione ex lege della quota di proprietà, senza esito alcuni stante la mancata discussione dell'argomento nell'ambito dell'Assemblea dei Socie.
EVENTI CULTURALI S.R.L.	01727280446	3,000	Liquidazione	La Società è in liquidazione dal 19 gennaio 2017 previa deliberazione straordinaria dell'Assemblea dei Soci. Il procedimento è tuttora in corso.
FERMANO LEADER S.C.A.R.L.	01944950441	6,000	Mantenimento	Non sono previsti interventi di razionalizzazione in quanto i Gruppi di Azione Locale, GAL, sono espressamente previsti dall'art. 4, comma 6, del T.U.S.P. e la norma è stata confermata dai commi 721-724 dell'art. 1 dalla L. 145/2018 (Legge di Bilancio 2019).
SERVIZI INTEGRATI MEDIA VALLE DEL TENNA S.R.L.	00948030440	26,090	Mantenimento	La Società è costituita da 16 Comuni della Provincia di Fermo e dalla stessa Provincia, è a capitale interamente pubblico ed è proprietaria delle reti di distribuzione e degli impianti del gas metano. Al momento la partecipazione viene mantenuta in attesa dell'espletamento della gara dell'Ambito Territoriale Minimo (ATEM) di Fermo per l'individuazione del nuovo gestore del servizio del gas metano, il cui termine è stato prorogato a seguito degli eventi sismici iniziati il 24/08/2016 a cura del Comune di Fermo, Ente Capofila. Si precisa che la Società non ha personale alle proprie dipendenze personale e le attività ordinarie sono svolte da un amministratore unico.
STEAT S.P.A.	01090950443	84,030	Cessione previo pronunciamento della Regione Marche	L'art. 4 del TUSP stabilisce il divieto di mantenere partecipazioni societarie non strettamente necessarie al perseguimento delle proprie finalità istituzionali. Nell'ambito dell'oggetto sociale perseguito dalla Società STEAT spa, la L. 56/2014 attribuisce alle Province la sola funzione di "pianificazione dei servizi di trasporto in ambito provinciale, autorizzazione e controllo in materia di trasporto privato,

				<p><i>costruzione e gestione delle strade provinciale e regolazione della circolazione stradale ad esse inerente</i>". La L. 56/2014 è stata recepita nella Regione Marche con la L.R. n. 13/2015 che ha individuato, nell'Allegato "A", le "funzioni non fondamentali" soggette al riordino amministrativo tra cui è inclusa la funzione del "Trasporto pubblico locale e viabilità". L'attuale catalogo normativo ha indicato all'Amministrazione provinciale di richiedere alla Regione Marche le necessarie delucidazioni riguardo all'Ente effettivamente competente a svolgere la funzione relativa al TPL, attualmente inclusa tra le funzioni amministrative trasferite alla Regione. Al momento la richiesta di parere prot. n. 10590 del 01/6/2018 non è stata riscontrata dall'Ente regionale. Con il Piano di revisione periodica, approvato dall'Ente con D.C.P. n. 26 del 20/12/2018 ai sensi dell'art. 20, comma 1, del TUSP, l'Amministrazione ha confermato l'indirizzo volto a razionalizzare la quota, avvalorando quanto deliberato nei precedenti Piani. Attualmente il processo di razionalizzazione è sospeso in attesa di un responso ufficiale da parte della Regione Marche.</p>
TASK S.R.L.	01369040439	5,620	Liquidazione	<p>Sulla base dell'art. 4, comma 1, del T.U.S.P., la detenzione della quota non è coerente ed indispensabile al perseguimento delle funzioni fondamentali assegnate alla Provincia dall'art. 1, comma 85, della L. 56/2014. Di conseguenza, previo tentativo di vendita con procedura ad evidenza pubblica, conclusasi senza esito per assenza di offerte di acquisto, l'Ente ha attivato la richiesta di liquidazione ex art. 1, comma 569, della L. 147/2013 con nota PEC prot. n. 5846 del 21/03/2018, reiterata con diffida prot. n. 2437 dell'08/02/2019 ai sensi dell'art. 24, comma 5, del TUSP. La revisione periodica delle partecipazioni approvata con Deliberazione del Consiglio Provinciale n. 26 del 20/12/2018 ai sensi dell'art. 20, comma 1, del TUSP ha confermato la necessità di porre in liquidazione la quota. Attualmente il procedimento di razionalizzazione è in corso non essendo mai stata deliberata dall'assemblea dei soci la effettiva liquidazione della quota e dunque l'ufficializzazione dell'uscita del Socio Provincia di Fermo dall'attuale compagine sociale.</p>

Partecipazioni indirette detenute attraverso la Società "STEAT SPA":

NOME PARTECIPATA	CODICE FISCALE PARTECIPATA	QUOTA DI PARTECIPAZIONE DETENUTA DALLA TRAMITE	ESITO DELLA RILEVAZIONE al 31/12/2018	NOTE
ALIPICENE S.R.L.	01740690449	2,5%	Cessione previo pronunciamento richiesto alla Regione Marche con PEC prot. n. 15590 del 01/06/2018	Dalla eventuale cessione della società tramite "Steat Spa" conseguirà l'eliminazione delle quote di partecipazione indiretta
TERMINAL MARCHE BUS S.C.A.R.L.	01818350439	17,00%		
VECTOR ONE S.C.A.R.L.	01818360438	48,33%		
TRASFER S.C.A.R.L.	01933270447	78,00%		
FERMANO LEADER S.C.A.R.L.	01944950441	4,00%		

Scheda di dettaglio**DATI ANAGRAFICI DELLA PARTECIPATA**

NOME DEL CAMPO	
Codice Fiscale	00515220440
Denominazione	CENTRO AGROALIMENTARE PICENO S.P.A
Anno di costituzione della società	1982
Forma giuridica	Società per azioni
Tipo di fondazione	Scegliere un elemento.
Altra forma giuridica	
Stato della società	La società è attiva
Anno di inizio della procedura ⁽¹⁾	
Società con azioni quotate in mercati regolamentati ⁽²⁾	NO
Società che ha emesso strumenti finanziari quotati in mercati regolamentati (ex TUSP) ⁽²⁾	NO

⁽¹⁾ Compilare il campo "Anno di inizio della procedura" solo se nel campo "Stato della società" è stato selezionato un elemento diverso da "La società è attiva".

⁽²⁾ Le società emittenti azioni o strumenti finanziari in mercati regolamentati nell'applicativo sono individuate mediante elenchi ufficiali.

Ulteriori informazioni relative ai campi della Sezione

Nel presente riquadro:

- con riferimento allo "**Stato della società**", spiegare i motivi delle eventuali situazioni di inattività o sospensione, ovvero chiarire lo stato della procedura di liquidazione e la relativa data di presumibile conclusione;
- con riferimento alle "**Società con azioni quotate in mercati regolamentati**", indicare il mercato in cui le azioni della società sono quotate;
- con riferimento alla "**Società che ha emesso strumenti finanziari quotati in mercati regolamentati**", descrivere gli strumenti e indicare il mercato in cui sono quotati.

SEDE LEGALE DELLA PARTECIPATA

NOME DEL CAMPO	
Stato	Italia
Provincia	Ascoli Piceno
Comune	San Benedetto del Tronto
CAP *	63039
Indirizzo *	Via della Piana 80
Telefono *	0735/753774
FAX *	0735/753774
Email *	amministrazione@agroalimentare.it

*campo con compilazione facoltativa

SETTORE DI ATTIVITÀ DELLA PARTECIPATA

La lista dei codici Ateco è disponibile al link <http://www.istat.it/it/strumenti/definizioni-e-classificazioni/ateco-2007>

NOME DEL CAMPO	
Attività 1	Costruzione e gestione del Centro Agroalimentare all'ingrosso di San Benedetto del Tronto e di altri centri o mercati agroalimentari all'ingrosso di prodotti freschi conservati, nonché prodotti della caccia, pesca e allevamenti bestiame, formaggi e mangimi, fiori e piante ornamentali.
Peso indicativo dell'attività %	100
Attività 2 *	-
Peso indicativo dell'attività % *	-
Attività 3 *	-
Peso indicativo dell'attività % *	-
Attività 4 *	-
Peso indicativo dell'attività % *	-

*campo con compilazione facoltativa

ULTERIORI INFORMAZIONI SULLA PARTECIPATA

NOME DEL CAMPO	
Società in house	no
Previsione nello statuto di limiti sul fatturato ⁽³⁾	no
Deliberazione di quotazione di azioni in mercati regolamentati nei termini e con le modalità di cui all'art. 26, c. 4	no
Società contenuta nell'allegato A al D. Lgs. n. 175/2016	no
Società a partecipazione pubblica di diritto singolare (art.1, c. 4, lett. A)	no
Riferimento normativo società di diritto singolare ⁽³⁾	
La partecipata svolge attività economiche protette da diritti speciali o esclusivi insieme con altre attività svolte in regime di mercato	no
Riferimento normativo società con diritti speciali o esclusivi insieme con altre attività svolte in regime di mercato ⁽³⁾	
Società esclusa dall'applicazione dell'art. 4 con DPCM (art. 4, c. 9)	no
Società esclusa dall'applicazione dell'art. 4 con provvedimento del Presidente della Regione o delle Prov. Autonome (art. 4, c. 9)	no
Riferimento normativo atto esclusione ⁽⁴⁾	

⁽³⁾ Compilare il campo solo se nel campo precedente è stato scelto "sì"

⁽⁴⁾ Compilare il campo solo se in uno dei campi precedenti è stato scelto "sì"

Ulteriori informazioni relative ai campi della Sezione

Nel presente riquadro:

- con riferimento a “**Riferimento normativo società di diritto singolare**”, evidenziare le norme di diritto singolare che regolano la società e la loro vigenza anche a seguito della emanazione del TUSP.

DATI DI BILANCIO PER LA VERIFICA TUSP

NOME DEL CAMPO	Anno 2019
Tipologia di attività svolta	Attività produttive di beni e servizi
Numero medio di dipendenti	4
Numero dei componenti dell'organo di amministrazione	3
Compenso dei componenti dell'organo di amministrazione	36.381
Numero dei componenti dell'organo di controllo	3
Compenso dei componenti dell'organo di controllo	Non quantificati dalla Società

ATTENZIONE: l'applicativo richiede la compilazione della sezione dati di bilancio per la verifica del TUSP solo nel caso in cui la società non depositi presso il Registro Imprese il bilancio d'esercizio 2018 in formato elaborabile secondo lo standard XBRL.

NOME DEL CAMPO	2019	2018	2017	2016	2015
Approvazione bilancio	sì	sì	sì	sì	sì
Risultato d'esercizio	5.575	386.428	849.260	- 298.641	-207.538

ATTENZIONE: l'Ente deve compilare, esclusivamente in base alla tipologia di attività svolta dalla partecipata e indicata nel campo precedente, una delle seguenti quattro sotto-sezioni di “DATI DI BILANCIO PER LA VERIFICA TUSP”.

Ulteriori informazioni relative ai campi della Sezione

Nel presente riquadro:

- con riferimento al “**Numero dei dipendenti**”, indicarne la numerosità per ciascuna tipologia di rapporto di lavoro, così come risultante dall'eventuale nota integrativa al bilancio d'esercizio; indicare il numero del personale distaccato dalla o presso la società partecipata;
- con riferimento al “**Numero dei componenti dell'organo di amministrazione**”, indicare eventuali variazioni rispetto alla data del 31/12/2018, ovvero a data successiva; azioni di adeguamento del numero degli amministratori con riguardo all'art. 11 del TUSP;
- con riferimento ai “**Compensi dei componenti dell'organo di amministrazione**”, indicare il compenso dei singoli amministratori e eventuali rimborsi spese, gettoni di presenza, ecc.;

- con riferimento alla “Approvazione bilancio” e “Risultato d’esercizio”, inserire considerazioni in merito all’andamento della gestione della società.

Attività produttive di beni e servizi o Distretti tecnologici

Compilare la seguente sotto-sezione se la “Tipologia di attività svolta” dalla partecipata è: “Attività produttive di beni e servizi” o “Attività di promozione e sviluppo di progetti di ricerca finanziati (Distretti tecnologici)”.

NOME DEL CAMPO	2019	2018	2017
A1) Ricavi delle vendite e delle prestazioni	875.371	843.616	826.810
A5) Altri Ricavi e Proventi	152.532	58.182	45.130
di cui Contributi in conto esercizio	0	0	0

Attività di Holding

Compilare la seguente sotto-sezione se la “Tipologia di attività svolta” dalla partecipata è: “Attività consistenti nell’assunzione di partecipazioni in società esercenti attività diverse da quella creditizia e finanziaria (Holding)”.

LA FATTISPECIE NON RICORRE

NOME DEL CAMPO	2019	2018	2017
A1) Ricavi delle vendite e delle prestazioni			
A5) Altri Ricavi e Proventi			
di cui Contributi in conto esercizio			
C15) Proventi da partecipazioni			
C16) Altri proventi finanziari			
C17 bis) Utili e perdite su cambi			
D18 a) Rettifiche di valore di attività finanziarie - Rivalutazioni di partecipazioni			

Attività bancarie e finanziarie

Compilare la seguente sotto-sezione se la "Tipologia di attività svolta" dalla partecipata è: "Attività bancarie e finanziarie".

LA FATTISPECIE NON RICORRE

NOME DEL CAMPO	2019	2018	2017
Interessi attivi e proventi assimilati			
Commissioni attive			

Attività assicurative

Compilare la seguente sotto-sezione se la "Tipologia di attività svolta" dalla partecipata è: "Attività assicurative".

LA FATTISPECIE NON RICORRE

NOME DEL CAMPO	2019	2018	2017
I.1 Conto Tecnico dei rami danni - Premi di competenza, al netto delle cessioni in riassicurazione			
I.3 Conto Tecnico dei rami danni - Altri proventi tecnici, al netto delle cessioni in riassicurazione			
II.1 Conto Tecnico dei rami vita - Premi dell'esercizio, al netto delle cessioni in riassicurazione			
II.4 Conto Tecnico dei rami vita - Altri proventi tecnici, al netto delle cessioni in riassicurazione			

QUOTA DI POSSESSO (quota diretta e/o indiretta)

NOME DEL CAMPO	INDICAZIONI PER LA COMPILAZIONE
Tipologia di Partecipazione	Partecipazione diretta
Quota diretta ⁽⁵⁾	5,35%
Codice Fiscale Tramite ⁽⁶⁾	
Denominazione Tramite (organismo) ⁽⁶⁾	
Quota detenuta dalla Tramite nella società ⁽⁷⁾	

⁽⁵⁾ Se la partecipazione è diretta o sia diretta che indiretta, inserire la quota detenuta direttamente dall'Amministrazione nella società.

⁽⁶⁾ Compilare se per "Tipologia di Partecipazione" è stato indicato "Partecipazione Indiretta" o "Partecipazione diretta e indiretta". Inserire CF e denominazione dell'ultima tramite attraverso la quale la società è indirettamente partecipata dall'Amministrazione.

⁽⁷⁾ Inserire la quota di partecipazione che la "tramite" detiene nella società.

QUOTA DI POSSESSO – TIPO DI CONTROLLO

NOME DEL CAMPO	INDICAZIONI PER LA COMPILAZIONE
Tipo di controllo	controllo congiunto per effetto di norme di legge

Ulteriori informazioni relative ai campi della sezione

Nel presente riquadro:

- con riferimento al "Tipo di controllo", se il controllo è indiretto indicare la "tramite" controllata/controllante; se il controllo sulla "tramite" è esercitato congiuntamente con altre amministrazioni, specificare le modalità di coordinamento tra i soci pubblici per l'esercizio del controllo.

INFORMAZIONI ED ESITO PER LA RAZIONALIZZAZIONE

NOME DEL CAMPO	INDICAZIONI PER LA COMPILAZIONE
La partecipata svolge un'attività di produzione di beni e servizi a favore dell'Amministrazione?	No
Attività svolta dalla Partecipata	attività diversa dalle precedenti
Descrizione dell'attività	Gestione del Centro Agroalimentare all'ingrosso di San Benedetto del Tronto e di altri centri o mercati agroalimentari all'ingrosso di prodotti freschi conservati, nonché prodotti della caccia, pesca e allevamenti bestiame, formaggi e mangimi, fiori e piante ornamentali.
Quota % di partecipazione detenuta dal soggetto privato ⁽⁸⁾	
Svolgimento di attività analoghe a quelle svolte da altre società (art.20, c.2 lett.c)	no
Necessità di contenimento dei costi di funzionamento (art.20, c.2 lett.f)	no
Necessità di aggregazione di società (art.20, c.2 lett.g)	no
L'Amministrazione ha fissato, con proprio provvedimento, obiettivi specifici sui costi di funzionamento della partecipata? (art.19, c.5) ⁽⁹⁾	si
Esito della ricognizione	razionalizzazione
Modalità (razionalizzazione) ⁽¹⁰⁾	cessione della partecipazione a titolo oneroso
Termine previsto per la razionalizzazione ⁽¹⁰⁾	20/12/2019
Le misure di razionalizzazione sono state concluse alla data del 31/12/2019?	no

NOME DEL CAMPO	INDICAZIONI PER LA COMPILAZIONE
<p>Note*</p>	<p>A seguito del tentativo di vendita della quota sociale con procedura ad evidenza pubblica conclusosi senza esito per assenza di offerte di acquisto, con nota PEC prot. n. 5844 del 21/03/2018, reiterata con diffida prot. n. 2438 dell'08/02/2019, l'Ente ha richiesto la liquidazione ex lege della quota ai sensi dell'art. 24, comma 5, del TUSP.</p> <p>Con nota acquisita al prot. 16997 del 18/10/2019 il CAAP spa ha annunciato che "i Soci recedenti hanno diritto alla liquidazione delle loro azioni; ai sensi dell'art.2437-ter, co.2, c.c., il valore di liquidazione delle suddette azioni è stato determinato dagli amministratori ed approvato dal CdA del 10 ottobre scorso, sentito il parere del Collegio Sindacale" proponendo per la Provincia di Fermo la somma complessiva € 303.075,00, determinata con il metodo patrimoniale semplice rettificato.</p> <p>Al 31/12/2019 l'argomento non è stato trattato dall'Assemblea dei Soci</p>

⁽⁸⁾ Compilare il campo se "Attività svolta dalla Partecipata" precedentemente selezionata è "realizzazione e gestione di opera pubblica ovvero organizzazione e gestione di servizio di interesse generale tramite PPP (Art.4, c.2, lett. c)".

⁽⁹⁾ Compilare il campo se per "Tipo di controllo" è stato selezionato elemento diverso da "nessuno".

⁽¹⁰⁾ Campo obbligatorio se per "Esito della ricognizione" è stato selezionato "Razionalizzazione".

* Campo con compilazione facoltativa

<p>Ulteriori informazioni relative ai campi della Sezione</p>
<p>Nel presente riquadro:</p> <ul style="list-style-type: none"> - con riferimento all' "Attività svolta dalla partecipata", indicare l'attività prevalente e se essa è svolta in favore dell'ente partecipante o della collettività di riferimento; in caso contrario, indicare altre entità beneficiarie di detta attività e le ragioni della originaria acquisizione e dell'eventuale mantenimento. Se la società gestisce partecipazioni, indicare eventuali servizi resi alle o ricevuti dalle partecipate, nonché attività operative svolte dalla holding; - con riferimento allo "Svolgimento di attività analoghe a quelle svolte da altre società", indicare le attività oggetto di duplicazione e le altre società partecipate in esse coinvolte; - con riferimento all' "Esito della ricognizione", indicare la motivazione di un esito eventualmente diverso da quello della ricognizione straordinaria; - con riferimento alle "Modalità (razionalizzazione)", indicare le motivazioni di modalità eventualmente diverse da quelle della ricognizione straordinaria. Nel caso di liquidazione, indicare il termine previsto per la conclusione della relativa procedura; - con riferimento al "Termine previsto per la razionalizzazione", indicare le motivazioni di un termine eventualmente diverso da quello della ricognizione straordinaria.

Scheda di dettaglio**DATI ANAGRAFICI DELLA PARTECIPATA**

NOME DEL CAMPO	
Codice Fiscale	01727280446
Denominazione	EVENTI CULTURALI S.R.L.
Anno di costituzione della società	24/04/2002
Forma giuridica	Società a responsabilità limitata
Tipo di fondazione	Scegliere un elemento.
Altra forma giuridica	
Stato della società	Sono in corso procedure di liquidazione volontaria o scioglimento
Anno di inizio della procedura ⁽¹⁾	2017
Società con azioni quotate in mercati regolamentati ⁽²⁾	no
Società che ha emesso strumenti finanziari quotati in mercati regolamentati (ex TUSP) ⁽²⁾	no

⁽¹⁾ Compilare il campo "Anno di inizio della procedura" solo se nel campo "Stato della società" è stato selezionato un elemento diverso da "La società è attiva".

⁽²⁾ Le società emittenti azioni o strumenti finanziari in mercati regolamentati nell'applicativo sono individuate mediante elenchi ufficiali.

Ulteriori informazioni relative ai campi della Sezione

Nel presente riquadro:

- con riferimento allo "**Stato della società**", spiegare i motivi delle eventuali situazioni di inattività o sospensione, ovvero chiarire lo stato della procedura di liquidazione e la relativa data di presumibile conclusione;
- con riferimento alle "**Società con azioni quotate in mercati regolamentati**", indicare il mercato in cui le azioni della società sono quotate;
- con riferimento alla "**Società che ha emesso strumenti finanziari quotati in mercati regolamentati**", descrivere gli strumenti e indicare il mercato in cui sono quotati.

SEDE LEGALE DELLA PARTECIPATA

NOME DEL CAMPO	
Stato	Italia
Provincia	Fermo
Comune	Porto Sant'Elpidio
CAP *	63821
Indirizzo *	Via Giovanni Bosco n. 26/A
Telefono *	0734/902107
FAX *	0734/801507
Email *	piergiorgio.ripa@pec.odcefermoit

*campo con compilazione facoltativa

SETTORE DI ATTIVITÀ DELLA PARTECIPATA

La lista dei codici Ateco è disponibile al link <http://www.istat.it/it/strumenti/definizioni-e-classificazioni/ateco-2007>

NOME DEL CAMPO	
Attività 1	Progettazione, produzione e promozione di attività nel campo del teatro per l'infanzia e la gioventù. Realizzazione e gestione per conto del Comune di Porto Sant'Elpidio del "Festival Internazionale di teatro per Ragazzi". Progettazione, realizzazione e gestione di eventi culturali, turistici e ludico-ricreativi anche per conto di privati ed imprese.
Peso indicativo dell'attività %	100
Attività 2 *	-
Peso indicativo dell'attività % *	-
Attività 3 *	-
Peso indicativo dell'attività % *	-
Attività 4 *	-
Peso indicativo dell'attività % *	-

*campo con compilazione facoltativa

ULTERIORI INFORMAZIONI SULLA PARTECIPATA

NOME DEL CAMPO	
Società in house	no
Previsione nello statuto di limiti sul fatturato ⁽³⁾	no
Deliberazione di quotazione di azioni in mercati regolamentati nei termini e con le modalità di cui all'art. 26, c. 4	no
Società contenuta nell'allegato A al D.Lgs. n. 175/2016	no
Società a partecipazione pubblica di diritto singolare (art.1, c. 4, lett. A)	no
Riferimento normativo società di diritto singolare ⁽³⁾	
La partecipata svolge attività economiche protette da diritti speciali o esclusivi insieme con altre attività svolte in regime di mercato	no
Riferimento normativo società con diritti speciali o esclusivi insieme con altre attività svolte in regime di mercato ⁽³⁾	
Società esclusa dall'applicazione dell'art. 4 con DPCM (art. 4, c. 9)	no
Società esclusa dall'applicazione dell'art. 4 con provvedimento del Presidente della Regione o delle Prov. Autonome (art. 4, c. 9)	no
Riferimento normativo atto esclusione ⁽⁴⁾	

⁽¹³⁾ Compilare il campo solo se nel campo precedente è stato scelto "sì"

⁽¹⁴⁾ Compilare il campo solo se in uno dei campi precedenti è stato scelto "sì"

Ulteriori informazioni relative ai campi della Sezione

Nel presente riquadro:

- con riferimento a “**Riferimento normativo società di diritto singolare**”, evidenziare le norme di diritto singolare che regolano la società e la loro vigenza anche a seguito della emanazione del TUSP.

DATI DI BILANCIO PER LA VERIFICA TUSP

NOME DEL CAMPO	Anno 2019
Tipologia di attività svolta	Attività produttive di beni e servizi
Numero medio di dipendenti	0
Numero dei componenti dell'organo di amministrazione	0
Compenso dei componenti dell'organo di amministrazione	0
Numero dei componenti dell'organo di controllo	0
Compenso dei componenti dell'organo di controllo	0

ATTENZIONE: l'applicativo richiede la compilazione della sezione dati di bilancio per la verifica del TUSP solo nel caso in cui la società non depositi presso il Registro Imprese il bilancio d'esercizio 2018 in formato elaborabile secondo lo standard XBRL.

NOME DEL CAMPO	2019	2018	2017	2016	2015
Approvazione bilancio	In liquidazione	sì	sì	sì	sì
Risultato d'esercizio	In liquidazione	- 3.114	- 9.501	22.328	31.072

ATTENZIONE: l'Ente deve compilare, esclusivamente in base alla tipologia di attività svolta dalla partecipata e indicata nel campo precedente, una delle seguenti quattro sotto-sezioni di “DATI DI BILANCIO PER LA VERIFICA TUSP”.

Ulteriori informazioni relative ai campi della Sezione

Nel presente riquadro:

- con riferimento al “**Numero dei dipendenti**”, indicarne la numerosità per ciascuna tipologia di rapporto di lavoro, così come risultante dall'eventuale nota integrativa al bilancio d'esercizio; indicare il numero del personale distaccato dalla o presso la società partecipata;
- con riferimento al “**Numero dei componenti dell'organo di amministrazione**”, indicare eventuali variazioni rispetto alla data del 31/12/2018, ovvero a data successiva; azioni di adeguamento del numero degli amministratori con riguardo all'art. 11 del TUSP;
- con riferimento ai “**Compensi dei componenti dell'organo di amministrazione**”, indicare il compenso dei singoli amministratori e eventuali rimborsi spese, gettoni di presenza, ecc.;

- con riferimento alla “Approvazione bilancio” e “Risultato d’esercizio”, inserire considerazioni in merito all’andamento della gestione della società.

Attività produttive di beni e servizi o Distretti tecnologici

Compilare la seguente sotto-sezione se la “Tipologia di attività svolta” dalla partecipata è: “Attività produttive di beni e servizi” o “Attività di promozione e sviluppo di progetti di ricerca finanziati (Distretti tecnologici)”.

NOME DEL CAMPO	2019	2018	2017
A1) Ricavi delle vendite e delle prestazioni	In liquidazione	0	0
A5) Altri Ricavi e Proventi	In liquidazione	0	12.430
di cui Contributi in conto esercizio	In liquidazione	0	0

Attività di Holding

Compilare la seguente sotto-sezione se la “Tipologia di attività svolta” dalla partecipata è: “Attività consistenti nell’assunzione di partecipazioni in società esercenti attività diverse da quella creditizia e finanziaria (Holding)”.

LA FATTISPECIE NON RICORRE

NOME DEL CAMPO	2019	2018	2017
A1) Ricavi delle vendite e delle prestazioni			
A5) Altri Ricavi e Proventi			
di cui Contributi in conto esercizio			
C15) Proventi da partecipazioni			
C16) Altri proventi finanziari			
C17 bis) Utili e perdite su cambi			
D18 a) Rettifiche di valore di attività finanziarie - Rivalutazioni di partecipazioni			

Attività bancarie e finanziarie

Compilare la seguente sotto-sezione se la "Tipologia di attività svolta" dalla partecipata è: "Attività bancarie e finanziarie".

LA FATTISPECIE NON RICORRE

NOME DEL CAMPO	2019	2018	2017
Interessi attivi e proventi assimilati			
Commissioni attive			

Attività assicurative

Compilare la seguente sotto-sezione se la "Tipologia di attività svolta" dalla partecipata è: "Attività assicurative".

LA FATTISPECIE NON RICORRE

NOME DEL CAMPO	2019	2018	2017
I.1 Conto Tecnico dei rami danni - Premi di competenza, al netto delle cessioni in riassicurazione			
I.3 Conto Tecnico dei rami danni - Altri proventi tecnici, al netto delle cessioni in riassicurazione			
II.1 Conto Tecnico dei rami vita - Premi dell'esercizio, al netto delle cessioni in riassicurazione			
II.4 Conto Tecnico dei rami vita - Altri proventi tecnici, al netto delle cessioni in riassicurazione			

QUOTA DI POSSESSO (quota diretta e/o indiretta)

NOME DEL CAMPO	INDICAZIONI PER LA COMPILAZIONE
Tipologia di Partecipazione	Partecipazione diretta
Quota diretta ⁽⁵⁾	3%
Codice Fiscale Tramite ⁽⁶⁾	
Denominazione Tramite (organismo) ⁽⁶⁾	
Quota detenuta dalla Tramite nella società ⁽⁷⁾	

⁽¹⁵⁾ Se la partecipazione è diretta o sia diretta che indiretta, inserire la quota detenuta direttamente dall'Amministrazione nella società.

⁽¹⁶⁾ Compilare se per "Tipologia di Partecipazione" è stato indicato "Partecipazione Indiretta" o "Partecipazione diretta e indiretta". Inserire CF e denominazione dell'ultima tramite attraverso la quale la società è indirettamente partecipata dall'Amministrazione.

⁽¹⁷⁾ Inserire la quota di partecipazione che la "tramite" detiene nella società.

QUOTA DI POSSESSO – TIPO DI CONTROLLO

NOME DEL CAMPO	INDICAZIONI PER LA COMPILAZIONE
Tipo di controllo	controllo congiunto per effetto di norme di legge

Ulteriori informazioni relative ai campi della sezione

Nel presente riquadro:

- con riferimento al "Tipo di controllo", se il controllo è indiretto indicare la "tramite" controllata/controllante; se il controllo sulla "tramite" è esercitato congiuntamente con altre amministrazioni, specificare le modalità di coordinamento tra i soci pubblici per l'esercizio del controllo.

INFORMAZIONI ED ESITO PER LA RAZIONALIZZAZIONE

NOME DEL CAMPO	INDICAZIONI PER LA COMPILAZIONE
La partecipata svolge un'attività di produzione di beni e servizi a favore dell'Amministrazione?	No
Attività svolta dalla Partecipata	attività diversa dalle precedenti
Descrizione dell'attività	Progettazione, produzione e promozione di attività nel campo del teatro per l'infanzia e la gioventù. Realizzazione e gestione per conto del Comune di Porto Sant'Elpidio del "Festival Internazionale di teatro per Ragazzi". Progettazione, realizzazione e gestione di eventi culturali, turistici e ludico-ricreativi anche per conto di privati ed imprese.
Quota % di partecipazione detenuta dal soggetto privato ⁽⁸⁾	
Svolgimento di attività analoghe a quelle svolte da altre società (art.20, c.2 lett.c)	no
Necessità di contenimento dei costi di funzionamento (art.20, c.2 lett.f)	no
Necessità di aggregazione di società (art.20, c.2 lett.g)	no
L'Amministrazione ha fissato, con proprio provvedimento, obiettivi specifici sui costi di funzionamento della partecipata? (art.19, c.5) ⁽⁹⁾	si
Esito della ricognizione	razionalizzazione
Modalità (razionalizzazione) ⁽¹⁰⁾	cessione della partecipazione a titolo oneroso
Termine previsto per la razionalizzazione ⁽¹⁰⁾	In attesa dell'esito della liquidazione in corso dal 19/01/2017.
Le misure di razionalizzazione sono state concluse alla data del 31/12/2018?	no
Note*	La società è spontaneamente entrata in stato di liquidazione a decorrere dal 19/01/2017 previa deliberazione dell'Assemblea straordinaria dei soci. Il procedimento di liquidazione è in corso.

⁽¹⁸⁾ Compilare il campo se "Attività svolta dalla Partecipata" precedentemente selezionata è "realizzazione e gestione di opera pubblica ovvero organizzazione e gestione di servizio di interesse generale tramite PPP (Art.4, c.2, lett. c)".

⁽¹⁹⁾ Compilare il campo se per "Tipo di controllo" è stato selezionato elemento diverso da "nessuno".

⁽²⁰⁾ Campo obbligatorio se per “Esito della ricognizione” è stato selezionato “Razionalizzazione”.

* Campo con compilazione facoltativa

Ulteriori informazioni relative ai campi della Sezione

Nel presente riquadro:

- con riferimento all’ **“Attività svolta dalla partecipata”**, indicare l’attività prevalente e se essa è svolta in favore dell’ente partecipante o della collettività di riferimento; in caso contrario, indicare altre entità beneficiarie di detta attività e le ragioni della originaria acquisizione e dell’eventuale mantenimento. Se la società gestisce partecipazioni, indicare eventuali servizi resi alle o ricevuti dalle partecipate, nonché attività operative svolte dalla holding;
- con riferimento allo **“Svolgimento di attività analoghe a quelle svolte da altre società”**, indicare le attività oggetto di duplicazione e le altre società partecipate in esse coinvolte;
- con riferimento all’**“Esito della ricognizione”**, indicare la motivazione di un esito eventualmente diverso da quello della ricognizione straordinaria;
- con riferimento alle **“Modalità (razionalizzazione)”**, indicare le motivazioni di modalità eventualmente diverse da quelle della ricognizione straordinaria. Nel caso di liquidazione, indicare il termine previsto per la conclusione della relativa procedura;
- con riferimento al **“Termine previsto per la razionalizzazione”**, indicare le motivazioni di un termine eventualmente diverso da quello della ricognizione straordinaria.

Scheda di dettaglio**DATI ANAGRAFICI DELLA PARTECIPATA**

NOME DEL CAMPO	
Codice Fiscale	01944950441
Denominazione	FERMANO LEADER SCARL
Anno di costituzione della società	31/10/2007
Forma giuridica	Società consortile a responsabilità limitata
Tipo di fondazione	Scegliere un elemento.
Altra forma giuridica	
Stato della società	La società è attiva
Anno di inizio della procedura ⁽¹⁾	
Società con azioni quotate in mercati regolamentati ⁽²⁾	no
Società che ha emesso strumenti finanziari quotati in mercati regolamentati (ex TUSP) ⁽²⁾	no

⁽¹⁾ Compilare il campo "Anno di inizio della procedura" solo se nel campo "Stato della società" è stato selezionato un elemento diverso da "La società è attiva".

⁽²⁾ Le società emittenti azioni o strumenti finanziari in mercati regolamentati nell'applicativo sono individuate mediante elenchi ufficiali.

Ulteriori informazioni relative ai campi della Sezione

Nel presente riquadro:

- con riferimento allo "**Stato della società**", spiegare i motivi delle eventuali situazioni di inattività o sospensione, ovvero chiarire lo stato della procedura di liquidazione e la relativa data di presumibile conclusione;
- con riferimento alle "**Società con azioni quotate in mercati regolamentati**", indicare il mercato in cui le azioni della società sono quotate;
- con riferimento alla "**Società che ha emesso strumenti finanziari quotati in mercati regolamentati**", descrivere gli strumenti e indicare il mercato in cui sono quotati.

SEDE LEGALE DELLA PARTECIPATA

NOME DEL CAMPO	
Stato	Italia
Provincia	Fermo
Comune	Monte Giberto
CAP *	63846
Indirizzo *	Via Don Nicola Arpili 17
Telefono *	0734/0652272
FAX *	0734/330508
Email *	info@galfermano.it

*campo con compilazione facoltativa

SETTORE DI ATTIVITÀ DELLA PARTECIPATA

La lista dei codici Ateco è disponibile al link <http://www.istat.it/it/strumenti/definizioni-e-classificazioni/ateco-2007>

NOME DEL CAMPO	
Attività 1	Attuazione Asse "Leader" del Fondo Europeo Agricolo per lo Sviluppo Rurale, presentato dal GAL (Gruppo Azione Locale) programmazione 2014-2020. Animazione e promozione dello sviluppo rurale. Formazione ed aiuti all'occupazione. Promozione sviluppo turistico ed agriturismo delle zone rurali. Promozione storico-culturale del territorio. Sostegno alle piccole e medie imprese, sviluppo ed innovazione del sistema agricolo locale.
Peso indicativo dell'attività %	100
Attività 2 *	-
Peso indicativo dell'attività % *	-
Attività 3 *	-
Peso indicativo dell'attività % *	-
Attività 4 *	-
Peso indicativo dell'attività % *	-

*campo con compilazione facoltativa

ULTERIORI INFORMAZIONI SULLA PARTECIPATA

NOME DEL CAMPO	
Società in house	no
Previsione nello statuto di limiti sul fatturato ⁽³⁾	no
Deliberazione di quotazione di azioni in mercati regolamentati nei termini e con le modalità di cui all'art. 26, c. 4	no
Società contenuta nell'allegato A al D. Lgs. n. 175/2016	no
Società a partecipazione pubblica di diritto singolare (art.1, c. 4, lett. A)	no
Riferimento normativo società di diritto singolare ⁽³⁾	
La partecipata svolge attività economiche protette da diritti speciali o esclusivi insieme con altre attività svolte in regime di mercato	no
Riferimento normativo società con diritti speciali o esclusivi insieme con altre attività svolte in regime di mercato ⁽³⁾	
Società esclusa dall'applicazione dell'art. 4 con DPCM (art. 4, c. 9)	no
Società esclusa dall'applicazione dell'art. 4 con provvedimento del Presidente della Regione o delle Prov. Autonome (art. 4, c. 9)	no
Riferimento normativo atto esclusione ⁽⁴⁾	

⁽²³⁾ Compilare il campo solo se nel campo precedente è stato scelto "sì"

⁽²⁴⁾ Compilare il campo solo se in uno dei campi precedenti è stato scelto "sì"

Ulteriori informazioni relative ai campi della Sezione

Nel presente riquadro:

- con riferimento a “**Riferimento normativo società di diritto singolare**”, evidenziare le norme di diritto singolare che regolano la società e la loro vigenza anche a seguito della emanazione del TUSP.

DATI DI BILANCIO PER LA VERIFICA TUSP

NOME DEL CAMPO	Anno 2019
Tipologia di attività svolta	Attività produttive di beni e servizi
Numero medio di dipendenti	1
Numero dei componenti dell'organo di amministrazione	13
Compenso dei componenti dell'organo di amministrazione	0,00
Numero dei componenti dell'organo di controllo	3
Compenso dei componenti dell'organo di controllo	6.000,00

ATTENZIONE: l'applicativo richiede la compilazione della sezione dati di bilancio per la verifica del TUSP solo nel caso in cui la società non depositi presso il Registro Imprese il bilancio d'esercizio 2017 in formato elaborabile secondo lo standard XBRL.

NOME DEL CAMPO	2019	2018	2017	2016	2015
Approvazione bilancio	sì	sì	sì	sì	sì
Risultato d'esercizio	93	199	199	-1.928	90

ATTENZIONE: l'Ente deve compilare, esclusivamente in base alla tipologia di attività svolta dalla partecipata e indicata nel campo precedente, una delle seguenti quattro sotto-sezioni di “DATI DI BILANCIO PER LA VERIFICA TUSP”.

Ulteriori informazioni relative ai campi della Sezione

Nel presente riquadro:

- con riferimento al “**Numero dei dipendenti**”, indicarne la numerosità per ciascuna tipologia di rapporto di lavoro, così come risultante dall'eventuale nota integrativa al bilancio d'esercizio; indicare il numero del personale distaccato dalla o presso la società partecipata;
- con riferimento al “**Numero dei componenti dell'organo di amministrazione**”, indicare eventuali variazioni rispetto alla data del 31/12/2018, ovvero a data successiva; azioni di adeguamento del numero degli amministratori con riguardo all'art. 11 del TUSP;

- con riferimento ai “**Compensi dei componenti dell’organo di amministrazione**”, indicare il compenso dei singoli amministratori e eventuali rimborsi spese, gettoni di presenza, ecc.;
- con riferimento alla “**Approvazione bilancio**” e “**Risultato d’esercizio**”, inserire considerazioni in merito all’andamento della gestione della società.

Attività produttive di beni e servizi o Distretti tecnologici

Compilare la seguente sotto-sezione se la “*Tipologia di attività svolta*” dalla partecipata è: “**Attività produttive di beni e servizi**” o “**Attività di promozione e sviluppo di progetti di ricerca finanziati (Distretti tecnologici)**”.

NOME DEL CAMPO	2019	2018	2017
A1) Ricavi delle vendite e delle prestazioni	169.158	149.308	147.415
A5) Altri Ricavi e Proventi	1.936	2.854	4.200
di cui Contributi in conto esercizio	167..222	146.454	143.215

Attività di Holding

Compilare la seguente sotto-sezione se la “*Tipologia di attività svolta*” dalla partecipata è: “**Attività consistenti nell’assunzione di partecipazioni in società esercenti attività diverse da quella creditizia e finanziaria (Holding)**”.

LA FATTISPECIE NON RICORRE

NOME DEL CAMPO	2019	2018	2017
A1) Ricavi delle vendite e delle prestazioni			
A5) Altri Ricavi e Proventi			
di cui Contributi in conto esercizio			
C15) Proventi da partecipazioni			
C16) Altri proventi finanziari			
C17 bis) Utili e perdite su cambi			
D18 a) Rettifiche di valore di attività finanziarie - Rivalutazioni di partecipazioni			

Attività bancarie e finanziarie

Compilare la seguente sotto-sezione se la "Tipologia di attività svolta" dalla partecipata è: "Attività bancarie e finanziarie".

LA FATTISPECIE NON RICORRE

NOME DEL CAMPO	2019	2018	2017
Interessi attivi e proventi assimilati			
Commissioni attive			

Attività assicurative

Compilare la seguente sotto-sezione se la "Tipologia di attività svolta" dalla partecipata è: "Attività assicurative".

LA FATTISPECIE NON RICORRE

NOME DEL CAMPO	2019	2018	2017
I.1 Conto Tecnico dei rami danni - Premi di competenza, al netto delle cessioni in riassicurazione			
I.3 Conto Tecnico dei rami danni - Altri proventi tecnici, al netto delle cessioni in riassicurazione			
II.1 Conto Tecnico dei rami vita - Premi dell'esercizio, al netto delle cessioni in riassicurazione			
II.4 Conto Tecnico dei rami vita - Altri proventi tecnici, al netto delle cessioni in riassicurazione			

QUOTA DI POSSESSO (quota diretta e/o indiretta)

NOME DEL CAMPO	INDICAZIONI PER LA COMPILAZIONE
Tipologia di Partecipazione	Partecipazione diretta e indiretta
Quota diretta ⁽⁵⁾	6%
Codice Fiscale Tramite ⁽⁶⁾	01090950443
Denominazione Tramite (organismo) ⁽⁶⁾	Steat spa
Quota detenuta dalla Tramite nella società ⁽⁷⁾	4%

⁽²⁵⁾ Se la partecipazione è diretta o sia diretta che indiretta, inserire la quota detenuta direttamente dall'Amministrazione nella società.

⁽²⁶⁾ Compilare se per "Tipologia di Partecipazione" è stato indicato "Partecipazione Indiretta" o "Partecipazione diretta e indiretta". Inserire CF e denominazione dell'ultima tramite attraverso la quale la società è indirettamente partecipata dall'Amministrazione.

⁽²⁷⁾ Inserire la quota di partecipazione che la "tramite" detiene nella società.

QUOTA DI POSSESSO – TIPO DI CONTROLLO

NOME DEL CAMPO	INDICAZIONI PER LA COMPILAZIONE
Tipo di controllo	controllo congiunto per effetto di norme statutarie

Ulteriori informazioni relative ai campi della sezione

Nel presente riquadro:

- con riferimento al "**Tipo di controllo**", se il controllo è indiretto indicare la "tramite" controllata/controllante; se il controllo sulla "tramite" è esercitato congiuntamente con altre amministrazioni, specificare le modalità di coordinamento tra i soci pubblici per l'esercizio del controllo.

INFORMAZIONI ED ESITO PER LA RAZIONALIZZAZIONE

NOME DEL CAMPO	INDICAZIONI PER LA COMPILAZIONE
La partecipata svolge un'attività di produzione di beni e servizi a favore dell'Amministrazione?	No
Attività svolta dalla Partecipata	attività proprie dei Gruppi d'Azione Locale (Art. 4, c. 6)
Descrizione dell'attività	Attuazione Asse "Leader" del Fondo Europeo Agricolo per lo Sviluppo Rurale, presentato dal GAL (Gruppo Azione Locale) programmazione 2014-2020. Animazione e promozione dello sviluppo rurale. Formazione ed aiuti all'occupazione. Promozione sviluppo turistico ed agriturismo delle zone rurali. Promozione storico-culturale del territorio. Sostegno alle piccole e medie imprese, sviluppo ed innovazione del sistema agricolo locale.
Quota % di partecipazione detenuta dal soggetto privato ⁽⁸⁾	
Svolgimento di attività analoghe a quelle svolte da altre società (art.20, c.2 lett.c)	no
Necessità di contenimento dei costi di funzionamento (art.20, c.2 lett.f)	no
Necessità di aggregazione di società (art.20, c.2 lett.g)	no
L'Amministrazione ha fissato, con proprio provvedimento, obiettivi specifici sui costi di funzionamento della partecipata? (art.19, c.5) ⁽⁹⁾	si
Esito della ricognizione	mantenimento senza interventi
Modalità (razionalizzazione) ⁽¹⁰⁾	
Termine previsto per la razionalizzazione ⁽¹⁰⁾	
Le misure di razionalizzazione sono state concluse alla data del 31/12/2019?	
Note*	Non sono previsti interventi di razionalizzazione in quanto i Gruppi di Azione Locale, GAL, sono espressamente previsti dall'art. 4, comma 6, del T.U.S.P. e la norma è stata confermata dai commi 721-724 dell'art. 1 dalla L. 145/2018 (Legge di Bilancio 2019).

⁽²⁸⁾ Compilare il campo se “Attività svolta dalla Partecipata” precedentemente selezionata è “realizzazione e gestione di opera pubblica ovvero organizzazione e gestione di servizio di interesse generale tramite PPP (Art.4, c.2, lett. c)”.

⁽²⁹⁾ Compilare il campo se per “Tipo di controllo” è stato selezionato elemento diverso da “nessuno”.

⁽³⁰⁾ Campo obbligatorio se per “Esito della ricognizione” è stato selezionato “Razionalizzazione”.

* Campo con compilazione facoltativa

Ulteriori informazioni relative ai campi della Sezione

Nel presente riquadro:

- con riferimento all’ **“Attività svolta dalla partecipata”**, indicare l’attività prevalente e se essa è svolta in favore dell’ente partecipante o della collettività di riferimento; in caso contrario, indicare altre entità beneficiarie di detta attività e le ragioni della originaria acquisizione e dell’eventuale mantenimento. Se la società gestisce partecipazioni, indicare eventuali servizi resi alle o ricevuti dalle partecipate, nonché attività operative svolte dalla holding;
- con riferimento allo **“Svolgimento di attività analoghe a quelle svolte da altre società”**, indicare le attività oggetto di duplicazione e le altre società partecipate in esse coinvolte;
- con riferimento all’ **“Esito della ricognizione”**, indicare la motivazione di un esito eventualmente diverso da quello della ricognizione straordinaria;
- con riferimento alle **“Modalità (razionalizzazione)”**, indicare le motivazioni di modalità eventualmente diverse da quelle della ricognizione straordinaria. Nel caso di liquidazione, indicare il termine previsto per la conclusione della relativa procedura;
- con riferimento al **“Termine previsto per la razionalizzazione”**, indicare le motivazioni di un termine eventualmente diverso da quello della ricognizione straordinaria.

Scheda di dettaglio**DATI ANAGRAFICI DELLA PARTECIPATA**

NOME DEL CAMPO	
Codice Fiscale	00948030440
Denominazione	SERVIZI INTEGRATI MEDIA VALLE DEL TENNA S.R.L.
Anno di costituzione della società	07/10/1981
Forma giuridica	Società a responsabilità limitata
Tipo di fondazione	Scegliere un elemento.
Altra forma giuridica	
Stato della società	La società è attiva
Anno di inizio della procedura ⁽¹⁾	
Società con azioni quotate in mercati regolamentati ⁽²⁾	no
Società che ha emesso strumenti finanziari quotati in mercati regolamentati (ex TUSP) ⁽²⁾	no

⁽³¹⁾ Compilare il campo “Anno di inizio della procedura” solo se nel campo “Stato della società” è stato selezionato un elemento diverso da “La società è attiva”.

⁽³²⁾ Le società emittenti azioni o strumenti finanziari in mercati regolamentati nell’applicativo sono individuate mediante elenchi ufficiali.

Ulteriori informazioni relative ai campi della Sezione

Nel presente riquadro:

- con riferimento allo “**Stato della società**”, spiegare i motivi delle eventuali situazioni di inattività o sospensione, ovvero chiarire lo stato della procedura di liquidazione e la relativa data di presumibile conclusione;
- con riferimento alle “**Società con azioni quotate in mercati regolamentati**”, indicare il mercato in cui le azioni della società sono quotate;
- con riferimento alla “**Società che ha emesso strumenti finanziari quotati in mercati regolamentati**”, descrivere gli strumenti e indicare il mercato in cui sono quotati.

SEDE LEGALE DELLA PARTECIPATA

NOME DEL CAMPO	
Stato	Italia
Provincia	Fermo
Comune	Servigliano
CAP *	63846
Indirizzo *	Via Garibaldi n. 99
Telefono *	0734/710705
FAX *	0734/718323
Email *	info@studiocardinali.eu

*campo con compilazione facoltativa

SETTORE DI ATTIVITÀ DELLA PARTECIPATA

La lista dei codici Ateco è disponibile al link <http://www.istat.it/it/strumenti/definizioni-e-classificazioni/ateco-2007>

NOME DEL CAMPO	
Attività 1	Programmazione, progettazione, indirizzo, coordinamento manutenzione, revisione, trasformazione e completamento della rete distributiva del gas metano. Acquisto, vendita, produzione e gestione energia elettrica, gestione servizio calore.
Peso indicativo dell'attività %	100
Attività 2 *	-
Peso indicativo dell'attività % *	-
Attività 3 *	-
Peso indicativo dell'attività % *	-
Attività 4 *	-
Peso indicativo dell'attività % *	-

*campo con compilazione facoltativa

ULTERIORI INFORMAZIONI SULLA PARTECIPATA

NOME DEL CAMPO	
Società in house	no
Previsione nello statuto di limiti sul fatturato ⁽³⁾	no
Deliberazione di quotazione di azioni in mercati regolamentati nei termini e con le modalità di cui all'art. 26, c. 4	no
Società contenuta nell'allegato A al D.Lgs. n. 175/2016	no
Società a partecipazione pubblica di diritto singolare (art.1, c. 4, lett. A)	no
Riferimento normativo società di diritto singolare ⁽³⁾	
La partecipata svolge attività economiche protette da diritti speciali o esclusivi insieme con altre attività svolte in regime di mercato	no
Riferimento normativo società con diritti speciali o esclusivi insieme con altre attività svolte in regime di mercato ⁽³⁾	
Società esclusa dall'applicazione dell'art. 4 con DPCM (art. 4, c. 9)	no
Società esclusa dall'applicazione dell'art. 4 con provvedimento del Presidente della Regione o delle Prov. Autonome (art. 4, c. 9)	no
Riferimento normativo atto esclusione ⁽⁴⁾	

⁽³³⁾ Compilare il campo solo se nel campo precedente è stato scelto "sì"

⁽³⁴⁾ Compilare il campo solo se in uno dei campi precedenti è stato scelto "sì"

Ulteriori informazioni relative ai campi della Sezione

Nel presente riquadro:

- con riferimento a “**Riferimento normativo società di diritto singolare**”, evidenziare le norme di diritto singolare che regolano la società e la loro vigenza anche a seguito della emanazione del TUSP.

DATI DI BILANCIO PER LA VERIFICA TUSP

NOME DEL CAMPO	Anno 2019
Tipologia di attività svolta	Attività produttive di beni e servizi
Numero medio di dipendenti	0
Numero dei componenti dell'organo di amministrazione	1
Compenso dei componenti dell'organo di amministrazione	6.600
Numero dei componenti dell'organo di controllo	1
Compenso dei componenti dell'organo di controllo	9.000

ATTENZIONE: l'applicativo richiede la compilazione della sezione dati di bilancio per la verifica del TUSP solo nel caso in cui la società non depositi presso il Registro Imprese il bilancio d'esercizio 2018 in formato elaborabile secondo lo standard XBRL.

NOME DEL CAMPO	2019	2018	2017	2016	2015
Approvazione bilancio	sì	sì	sì	sì	sì
Risultato d'esercizio	199.245	193.347	148.795	197.289	99.019

ATTENZIONE: l'Ente deve compilare, esclusivamente in base alla tipologia di attività svolta dalla partecipata e indicata nel campo precedente, una delle seguenti quattro sotto-sezioni di “DATI DI BILANCIO PER LA VERIFICA TUSP”.

Ulteriori informazioni relative ai campi della Sezione

Nel presente riquadro:

- con riferimento al “**Numero dei dipendenti**”, indicarne la numerosità per ciascuna tipologia di rapporto di lavoro, così come risultante dall'eventuale nota integrativa al bilancio d'esercizio; indicare il numero del personale distaccato dalla o presso la società partecipata;
- con riferimento al “**Numero dei componenti dell'organo di amministrazione**”, indicare eventuali variazioni rispetto alla data del 31/12/2018, ovvero a data successiva; azioni di adeguamento del numero degli amministratori con riguardo all'art. 11 del TUSP;
- con riferimento ai “**Compensi dei componenti dell'organo di amministrazione**”, indicare il compenso dei singoli amministratori e eventuali rimborsi spese, gettoni di presenza, ecc.;

- con riferimento alla “Approvazione bilancio” e “Risultato d’esercizio”, inserire considerazioni in merito all’andamento della gestione della società.

Attività produttive di beni e servizi o Distretti tecnologici

Compilare la seguente sotto-sezione se la “Tipologia di attività svolta” dalla partecipata è: “Attività produttive di beni e servizi” o “Attività di promozione e sviluppo di progetti di ricerca finanziati (Distretti tecnologici)”.

NOME DEL CAMPO	2019	2018	2017
A1) Ricavi delle vendite e delle prestazioni	716.972	747.735	694.818
A5) Altri Ricavi e Proventi	50.421	29.953	29.908
di cui Contributi in conto esercizio	28.371	28.371	28.371

Attività di Holding

Compilare la seguente sotto-sezione se la “Tipologia di attività svolta” dalla partecipata è: “Attività consistenti nell’assunzione di partecipazioni in società esercenti attività diverse da quella creditizia e finanziaria (Holding)”.

LA FATTISPECIE NON RICORRE

NOME DEL CAMPO	2019	2018	2017
A1) Ricavi delle vendite e delle prestazioni			
A5) Altri Ricavi e Proventi			
di cui Contributi in conto esercizio			
C15) Proventi da partecipazioni			
C16) Altri proventi finanziari			
C17 bis) Utili e perdite su cambi			
D18 a) Rettifiche di valore di attività finanziarie - Rivalutazioni di partecipazioni			

Attività bancarie e finanziarie

Compilare la seguente sotto-sezione se la "Tipologia di attività svolta" dalla partecipata è: "Attività bancarie e finanziarie".

LA FATTISPECIE NON RICORRE

NOME DEL CAMPO	2019	2018	2017
Interessi attivi e proventi assimilati			
Commissioni attive			

Attività assicurative

Compilare la seguente sotto-sezione se la "Tipologia di attività svolta" dalla partecipata è: "Attività assicurative".

LA FATTISPECIE NON RICORRE

NOME DEL CAMPO	2019	2018	2017
I.1 Conto Tecnico dei rami danni - Premi di competenza, al netto delle cessioni in riassicurazione			
I.3 Conto Tecnico dei rami danni - Altri proventi tecnici, al netto delle cessioni in riassicurazione			
II.1 Conto Tecnico dei rami vita - Premi dell'esercizio, al netto delle cessioni in riassicurazione			
II.4 Conto Tecnico dei rami vita - Altri proventi tecnici, al netto delle cessioni in riassicurazione			

QUOTA DI POSSESSO (quota diretta e/o indiretta)

NOME DEL CAMPO	INDICAZIONI PER LA COMPILAZIONE
Tipologia di Partecipazione	Partecipazione diretta
Quota diretta ⁽⁵⁾	26.09 %
Codice Fiscale Tramite ⁽⁶⁾	
Denominazione Tramite (organismo) ⁽⁶⁾	
Quota detenuta dalla Tramite nella società ⁽⁷⁾	

⁽³⁵⁾ Se la partecipazione è diretta o sia diretta che indiretta, inserire la quota detenuta direttamente dall'Amministrazione nella società.

⁽³⁶⁾ Compilare se per "Tipologia di Partecipazione" è stato indicato "Partecipazione Indiretta" o "Partecipazione diretta e indiretta". Inserire CF e denominazione dell'ultima tramite attraverso la quale la società è indirettamente partecipata dall'Amministrazione.

⁽³⁷⁾ Inserire la quota di partecipazione che la "tramite" detiene nella società.

QUOTA DI POSSESSO – TIPO DI CONTROLLO

NOME DEL CAMPO	INDICAZIONI PER LA COMPILAZIONE
Tipo di controllo	controllo congiunto per effetto di norme statutarie

Ulteriori informazioni relative ai campi della sezione

Nel presente riquadro:

- con riferimento al "**Tipo di controllo**", se il controllo è indiretto indicare la "tramite" controllata/controllante; se il controllo sulla "tramite" è esercitato congiuntamente con altre amministrazioni, specificare le modalità di coordinamento tra i soci pubblici per l'esercizio del controllo.

INFORMAZIONI ED ESITO PER LA RAZIONALIZZAZIONE

NOME DEL CAMPO	INDICAZIONI PER LA COMPILAZIONE
La partecipata svolge un'attività di produzione di beni e servizi a favore dell'Amministrazione?	No
Attività svolta dalla Partecipata	produzione di un servizio di interesse generale (Art. 4, c. 2, lett. a)
Descrizione dell'attività	Programmazione, progettazione, indirizzo, coordinamento manutenzione, revisione, trasformazione e completamento della rete distributiva del gas metano. Acquisto, vendita, produzione e gestione energia elettrica, gestione servizio calore.
Quota % di partecipazione detenuta dal soggetto privato ⁽⁸⁾	
Svolgimento di attività analoghe a quelle svolte da altre società (art.20, c.2 lett.c)	no
Necessità di contenimento dei costi di funzionamento (art.20, c.2 lett.f)	no
Necessità di aggregazione di società (art.20, c.2 lett.g)	no
L'Amministrazione ha fissato, con proprio provvedimento, obiettivi specifici sui costi di funzionamento della partecipata? (art.19, c.5) ⁽⁹⁾	no
Esito della ricognizione	mantenimento senza interventi
Modalità (razionalizzazione) ⁽¹⁰⁾	
Termine previsto per la razionalizzazione ⁽¹⁰⁾	
Le misure di razionalizzazione sono state concluse alla data del 31/12/2019?	
Note*	Società a capitale interamente pubblico costituita da n.16 Comuni della Provincia di Fermo e dalla stessa Provincia. La società è proprietaria delle reti di distribuzione e degli impianti del gas metano. In attesa dell'espletamento della gara dell'Ambito Territoriale Minimo (ATEM) di Fermo per l'individuazione del nuovo gestore del servizio del gas metano, il cui termine è stato prorogato a seguito degli eventi sismici iniziati il 24/08/2016 a cura dell'Ente Capofila (Comune di Fermo). La società non ha alle proprie dipendenze personale e le attività ordinarie sono svolte da un amministratore unico.

⁽³⁸⁾ Compilare il campo se “Attività svolta dalla Partecipata” precedentemente selezionata è “realizzazione e gestione di opera pubblica ovvero organizzazione e gestione di servizio di interesse generale tramite PPP (Art.4, c.2, lett. c)”.

⁽³⁹⁾ Compilare il campo se per “Tipo di controllo” è stato selezionato elemento diverso da “nessuno”.

⁽⁴⁰⁾ Campo obbligatorio se per “Esito della ricognizione” è stato selezionato “Razionalizzazione”.

* Campo con compilazione facoltativa

Ulteriori informazioni relative ai campi della Sezione

Nel presente riquadro:

- con riferimento all’ **“Attività svolta dalla partecipata”**, indicare l’attività prevalente e se essa è svolta in favore dell’ente partecipante o della collettività di riferimento; in caso contrario, indicare altre entità beneficiarie di detta attività e le ragioni della originaria acquisizione e dell’eventuale mantenimento. Se la società gestisce partecipazioni, indicare eventuali servizi resi alle o ricevuti dalle partecipate, nonché attività operative svolte dalla holding;
- con riferimento allo **“Svolgimento di attività analoghe a quelle svolte da altre società”**, indicare le attività oggetto di duplicazione e le altre società partecipate in esse coinvolte;
- con riferimento all’ **“Esito della ricognizione”**, indicare la motivazione di un esito eventualmente diverso da quello della ricognizione straordinaria;
- con riferimento alle **“Modalità (razionalizzazione)”**, indicare le motivazioni di modalità eventualmente diverse da quelle della ricognizione straordinaria. Nel caso di liquidazione, indicare il termine previsto per la conclusione della relativa procedura;
- con riferimento al **“Termine previsto per la razionalizzazione”**, indicare le motivazioni di un termine eventualmente diverso da quello della ricognizione straordinaria.

*Scheda di dettaglio***DATI ANAGRAFICI DELLA PARTECIPATA**

NOME DEL CAMPO	
Codice Fiscale	01090950443
Denominazione	STEAT SPA
Anno di costituzione della società	30/01/1986
Forma giuridica	Società per azioni
Tipo di fondazione	Scegliere un elemento.
Altra forma giuridica	
Stato della società	La società è attiva
Anno di inizio della procedura ⁽¹⁾	
Società con azioni quotate in mercati regolamentati ⁽²⁾	no
Società che ha emesso strumenti finanziari quotati in mercati regolamentati (ex TUSP) ⁽²⁾	no

⁽¹⁾ Compilare il campo "Anno di inizio della procedura" solo se nel campo "Stato della società" è stato selezionato un elemento diverso da "La società è attiva".

⁽²⁾ Le società emittenti azioni o strumenti finanziari in mercati regolamentati nell'applicativo sono individuate mediante elenchi ufficiali.

Ulteriori informazioni relative ai campi della Sezione

Nel presente riquadro:

- con riferimento allo "**Stato della società**", spiegare i motivi delle eventuali situazioni di inattività o sospensione, ovvero chiarire lo stato della procedura di liquidazione e la relativa data di presumibile conclusione;
- con riferimento alle "**Società con azioni quotate in mercati regolamentati**", indicare il mercato in cui le azioni della società sono quotate;
- con riferimento alla "**Società che ha emesso strumenti finanziari quotati in mercati regolamentati**", descrivere gli strumenti e indicare il mercato in cui sono quotati.

SEDE LEGALE DELLA PARTECIPATA

NOME DEL CAMPO	
Stato	Italia
Provincia	Fermo
Comune	Fermo
CAP *	63900
Indirizzo *	Via Giovanni dal Palestrina n. 63
Telefono *	0734/229400
FAX *	0734/229004
Email *	info@steat.it

*campo con compilazione facoltativa

SETTORE DI ATTIVITÀ DELLA PARTECIPATA

La lista dei codici Ateco è disponibile al link <http://www.istat.it/it/strumenti/definizioni-e-classificazioni/ateco-2007>

NOME DEL CAMPO	
Attività 1	Esercizio pubblici trasporti di persone con qualsiasi mezzo. Esercizio attività di noleggio da rimessa con o senza conducente. Gestione agenzie di viaggio. Gestione strutture attrezzate per arrivo e partenza passeggeri. Gestione dei posteggi per veicoli, scale mobili ed ascensori e tutto quanto inerente il trasporto e la mobilità delle persone.
Peso indicativo dell'attività %	100
Attività 2 *	-
Peso indicativo dell'attività % *	-
Attività 3 *	-
Peso indicativo dell'attività % *	-
Attività 4 *	-
Peso indicativo dell'attività % *	-

*campo con compilazione facoltativa

ULTERIORI INFORMAZIONI SULLA PARTECIPATA

NOME DEL CAMPO	
Società in house	no
Previsione nello statuto di limiti sul fatturato ⁽³⁾	no
Deliberazione di quotazione di azioni in mercati regolamentati nei termini e con le modalità di cui all'art. 26, c. 4	no
Società contenuta nell'allegato A al D.Lgs. n. 175/2016	no
Società a partecipazione pubblica di diritto singolare (art.1, c. 4, lett. A)	no
Riferimento normativo società di diritto singolare ⁽³⁾	
La partecipata svolge attività economiche protette da diritti speciali o esclusivi insieme con altre attività svolte in regime di mercato	no
Riferimento normativo società con diritti speciali o esclusivi insieme con altre attività svolte in regime di mercato ⁽³⁾	
Società esclusa dall'applicazione dell'art. 4 con DPCM (art. 4, c. 9)	no
Società esclusa dall'applicazione dell'art. 4 con provvedimento del Presidente della Regione o delle Prov. Autonome (art. 4, c. 9)	no
Riferimento normativo atto esclusione ⁽⁴⁾	

⁽⁴³⁾ Compilare il campo solo se nel campo precedente è stato scelto "sì"

⁽⁴⁴⁾ Compilare il campo solo se in uno dei campi precedenti è stato scelto "sì"

Ulteriori informazioni relative ai campi della Sezione

Nel presente riquadro:

- con riferimento a “**Riferimento normativo società di diritto singolare**”, evidenziare le norme di diritto singolare che regolano la società e la loro vigenza anche a seguito della emanazione del TUSP.

DATI DI BILANCIO PER LA VERIFICA TUSP

NOME DEL CAMPO	Anno 2019
Tipologia di attività svolta	Attività produttive di beni e servizi
Numero medio di dipendenti	103
Numero dei componenti dell'organo di amministrazione	5
Compenso dei componenti dell'organo di amministrazione	22.888,00
Numero dei componenti dell'organo di controllo	3
Compenso dei componenti dell'organo di controllo	17.500,00

ATTENZIONE: l'applicativo richiede la compilazione della sezione dati di bilancio per la verifica del TUSP solo nel caso in cui la società non depositi presso il Registro Imprese il bilancio d'esercizio 2017 in formato elaborabile secondo lo standard XBRL.

NOME DEL CAMPO	2019	2018	2017	2016	2015
Approvazione bilancio	sì	sì	sì	sì	sì
Risultato d'esercizio	121.965	65.020	122.368	224.448	213.053

ATTENZIONE: l'Ente deve compilare, esclusivamente in base alla tipologia di attività svolta dalla partecipata e indicata nel campo precedente, una delle seguenti quattro sotto-sezioni di “DATI DI BILANCIO PER LA VERIFICA TUSP”.

Ulteriori informazioni relative ai campi della Sezione

Nel presente riquadro:

- con riferimento al “**Numero dei dipendenti**”, indicarne la numerosità per ciascuna tipologia di rapporto di lavoro, così come risultante dall'eventuale nota integrativa al bilancio d'esercizio; indicare il numero del personale distaccato dalla o presso la società partecipata;
- con riferimento al “**Numero dei componenti dell'organo di amministrazione**”, indicare eventuali variazioni rispetto alla data del 31/12/2018, ovvero a data successiva; azioni di adeguamento del numero degli amministratori con riguardo all'art. 11 del TUSP;
- con riferimento ai “**Compensi dei componenti dell'organo di amministrazione**”, indicare il compenso dei singoli amministratori e eventuali rimborsi spese, gettoni di presenza, ecc.;

- con riferimento alla “Approvazione bilancio” e “Risultato d’esercizio”, inserire considerazioni in merito all’andamento della gestione della società.

Attività produttive di beni e servizi o Distretti tecnologici

Compilare la seguente sotto-sezione se la “Tipologia di attività svolta” dalla partecipata è: “Attività produttive di beni e servizi” o “Attività di promozione e sviluppo di progetti di ricerca finanziati (Distretti tecnologici)”.

NOME DEL CAMPO	2019	2018	2017
A1) Ricavi delle vendite e delle prestazioni	8.684.516	8.294.658	8.330.023
A5) Altri Ricavi e Proventi	1.952.131	1.812.395	1.690.504
di cui Contributi in conto esercizio	872.219	888.543	863.821

Attività di Holding

Compilare la seguente sotto-sezione se la “Tipologia di attività svolta” dalla partecipata è: “Attività consistenti nell’assunzione di partecipazioni in società esercenti attività diverse da quella creditizia e finanziaria (Holding)”.

LA FATTISPECIE NON RICORRE

NOME DEL CAMPO	2019	2018	2017
A1) Ricavi delle vendite e delle prestazioni			
A5) Altri Ricavi e Proventi			
di cui Contributi in conto esercizio			
C15) Proventi da partecipazioni			
C16) Altri proventi finanziari			
C17 bis) Utili e perdite su cambi			
D18 a) Rettifiche di valore di attività finanziarie - Rivalutazioni di partecipazioni			

Attività bancarie e finanziarie

Compilare la seguente sotto-sezione se la "Tipologia di attività svolta" dalla partecipata è: "Attività bancarie e finanziarie".

LA FATTISPECIE NON RICORRE

NOME DEL CAMPO	2019	2018	2017
Interessi attivi e proventi assimilati			
Commissioni attive			

Attività assicurative

Compilare la seguente sotto-sezione se la "Tipologia di attività svolta" dalla partecipata è: "Attività assicurative".

LA FATTISPECIE NON RICORRE

NOME DEL CAMPO	2019	2018	2017
I.1 Conto Tecnico dei rami danni - Premi di competenza, al netto delle cessioni in riassicurazione			
I.3 Conto Tecnico dei rami danni - Altri proventi tecnici, al netto delle cessioni in riassicurazione			
II.1 Conto Tecnico dei rami vita - Premi dell'esercizio, al netto delle cessioni in riassicurazione			
II.4 Conto Tecnico dei rami vita - Altri proventi tecnici, al netto delle cessioni in riassicurazione			

QUOTA DI POSSESSO (quota diretta e/o indiretta)

NOME DEL CAMPO	INDICAZIONI PER LA COMPILAZIONE
Tipologia di Partecipazione	Partecipazione diretta
Quota diretta ⁽⁵⁾	84.034 %
Codice Fiscale Tramite ⁽⁶⁾	
Denominazione Tramite (organismo) ⁽⁶⁾	
Quota detenuta dalla Tramite nella società ⁽⁷⁾	

⁽⁴⁵⁾ Se la partecipazione è diretta o sia diretta che indiretta, inserire la quota detenuta direttamente dall'Amministrazione nella società.

⁽⁴⁶⁾ Compilare se per "Tipologia di Partecipazione" è stato indicato "Partecipazione Indiretta" o "Partecipazione diretta e indiretta". Inserire CF e denominazione dell'ultima tramite attraverso la quale la società è indirettamente partecipata dall'Amministrazione.

⁽⁴⁷⁾ Inserire la quota di partecipazione che la "tramite" detiene nella società.

QUOTA DI POSSESSO – TIPO DI CONTROLLO

NOME DEL CAMPO	INDICAZIONI PER LA COMPILAZIONE
Tipo di controllo	controllo solitario - maggioranza dei voti esercitabili nell'assemblea ordinaria

Ulteriori informazioni relative ai campi della sezione

Nel presente riquadro:

- con riferimento al "**Tipo di controllo**", se il controllo è indiretto indicare la "tramite" controllata/controllante; se il controllo sulla "tramite" è esercitato congiuntamente con altre amministrazioni, specificare le modalità di coordinamento tra i soci pubblici per l'esercizio del controllo.

INFORMAZIONI ED ESITO PER LA RAZIONALIZZAZIONE

NOME DEL CAMPO	INDICAZIONI PER LA COMPILAZIONE
La partecipata svolge un'attività di produzione di beni e servizi a favore dell'Amministrazione?	No
Attività svolta dalla Partecipata	produzione di un servizio di interesse generale (Art. 4, c. 2, lett. a)
Descrizione dell'attività	Esercizio pubblici trasporti di persone con qualsiasi mezzo in tutto il territorio provinciale. Esercizio attività di noleggio da rimessa con o senza conducente. Gestione agenzie di viaggio. Gestione strutture attrezzate per arrivo e partenza passeggeri. Gestione dei posteggi per veicoli, scale mobili ed ascensori e tutto quanto inerente il trasporto e la mobilità delle persone.
Quota % di partecipazione detenuta dal soggetto privato ⁽⁸⁾	
Svolgimento di attività analoghe a quelle svolte da altre società (art.20, c.2 lett.c)	no
Necessità di contenimento dei costi di funzionamento (art.20, c.2 lett.f)	no
Necessità di aggregazione di società (art.20, c.2 lett.g)	no
L'Amministrazione ha fissato, con proprio provvedimento, obiettivi specifici sui costi di funzionamento della partecipata? (art.19, c.5) ⁽⁹⁾	no
Esito della ricognizione	razionalizzazione
Modalità (razionalizzazione) ⁽¹⁰⁾	cessione della partecipazione a titolo oneroso
Termine previsto per la razionalizzazione ⁽¹⁰⁾	20/12/2019
Le misure di razionalizzazione sono state concluse alla data del 31/12/2019?	no

NOME DEL CAMPO	INDICAZIONI PER LA COMPILAZIONE
<p>Note*</p>	<p>L'art. 4 del TUSP stabilisce il divieto di mantenere partecipazioni societarie non strettamente necessarie al perseguimento delle proprie finalità istituzionali. Nell'ambito dell'oggetto sociale perseguito dalla Società STEAT spa, la L. 56/2014 attribuisce alle Provincie la sola funzione di <i>"pianificazione dei servizi di trasporto in ambito provinciale, autorizzazione e controllo in materia di trasporto privato, costruzione e gestione delle strade provinciale e regolazione della circolazione stradale ad esse inerente"</i>. La L. 56/2014 è stata recepita nella Regione Marche con la L.R. n. 13/2015 che ha individuato, nell'Allegato "A", le "funzioni non fondamentali" soggette al riordino amministrativo tra cui è inclusa la funzione del <i>"Trasporto pubblico locale e viabilità"</i>. L'attuale catalogo normativo ha indicato all'Amministrazione provinciale di richiedere alla Regione Marche le necessarie delucidazioni riguardo all'Ente effettivamente competente a svolgere la funzione relativa al TPL, attualmente inclusa tra le funzioni amministrative trasferite alla Regione. Al momento la richiesta di parere prot. n. 10590 del 01/6/2018 non è stata riscontrata dall'Ente regionale. Con il Piano di revisione periodica, approvato dall'Ente con D.C.P. n. 26 del 20/12/2018 ai sensi dell'art. 20, comma 1, del TUSP, l'Amministrazione ha confermato l'indirizzo volto a razionalizzare la quota, avvalorando quanto deliberato nei precedenti Piani. Attualmente il processo di razionalizzazione è sospeso in attesa di un responso ufficiale da parte della Regione Marche richiesta con nota PEC prot. n. 10590 del 01/06/2018, al momento senza riscontro.</p>

*Scheda di dettaglio***DATI ANAGRAFICI DELLA PARTECIPATA**

NOME DEL CAMPO	
Codice Fiscale	01740690449
Denominazione	Ali Picene srl
Anno di costituzione della società	28/09/2002
Forma giuridica	Società a responsabilità limitata
Tipo di fondazione	Scegliere un elemento.
Altra forma giuridica	
Stato della società	Sono in corso procedure di liquidazione volontaria o scioglimento
Anno di inizio della procedura ⁽¹⁾	
Società con azioni quotate in mercati regolamentati ⁽²⁾	no
Società che ha emesso strumenti finanziari quotati in mercati regolamentati (ex TUSP) ⁽²⁾	no

⁽⁴⁸⁾ Compilare il campo “Anno di inizio della procedura” solo se nel campo “Stato della società” è stato selezionato un elemento diverso da “La società è attiva”.

⁽⁴⁹⁾ Le società emittenti azioni o strumenti finanziari in mercati regolamentati nell’applicativo sono individuate mediante elenchi ufficiali.

Ulteriori informazioni relative ai campi della Sezione

Nel presente riquadro:

- con riferimento allo “**Stato della società**”, spiegare i motivi delle eventuali situazioni di inattività o sospensione, ovvero chiarire lo stato della procedura di liquidazione e la relativa data di presumibile conclusione;
- con riferimento alle “**Società con azioni quotate in mercati regolamentati**”, indicare il mercato in cui le azioni della società sono quotate;
- con riferimento alla “**Società che ha emesso strumenti finanziari quotati in mercati regolamentati**”, descrivere gli strumenti e indicare il mercato in cui sono quotati.

SEDE LEGALE DELLA PARTECIPATA

NOME DEL CAMPO	
Stato	Italia
Provincia	Fermo
Comune	Montegiorgio
CAP *	63833
Indirizzo *	C. da Piane snc
Telefono *	-
FAX *	-
Email *	-

*campo con compilazione facoltativa

SETTORE DI ATTIVITÀ DELLA PARTECIPATA

La lista dei codici Ateco è disponibile al link <http://www.istat.it/it/strumenti/definizioni-e-classificazioni/ateco-2007>

NOME DEL CAMPO	
Attività 1	Realizzazione e gestione nel Comune di Montegiorgio di una avio -eli superficie nonché la costruzione, la gestione ed il noleggio delle relative strutture tecniche e/o complementari necessarie ed utili o comunque connesse con l'uso di aereomobili in genere, ivi compresi elicotteri di soccorso ad uso 24h.
Peso indicativo dell'attività %	100
Attività 2 *	-
Peso indicativo dell'attività % *	-
Attività 3 *	-
Peso indicativo dell'attività % *	-
Attività 4 *	-
Peso indicativo dell'attività % *	-

*campo con compilazione facoltativa

ULTERIORI INFORMAZIONI SULLA PARTECIPATA

NOME DEL CAMPO	
Società in house	no
Previsione nello statuto di limiti sul fatturato ⁽³⁾	no
Deliberazione di quotazione di azioni in mercati regolamentati nei termini e con le modalità di cui all'art. 26, c. 4	no
Società contenuta nell'allegato A al D.Lgs. n. 175/2016	no
Società a partecipazione pubblica di diritto singolare (art.1, c. 4, lett. A)	no
Riferimento normativo società di diritto singolare ⁽³⁾	
La partecipata svolge attività economiche protette da diritti speciali o esclusivi insieme con altre attività svolte in regime di mercato	no
Riferimento normativo società con diritti speciali o esclusivi insieme con altre attività svolte in regime di mercato ⁽³⁾	
Società esclusa dall'applicazione dell'art. 4 con DPCM (art. 4, c. 9)	no
Società esclusa dall'applicazione dell'art. 4 con provvedimento del Presidente della Regione o delle Prov. Autonome (art. 4, c. 9)	no
Riferimento normativo atto esclusione ⁽⁴⁾	

⁽⁵⁰⁾ Compilare il campo solo se nel campo precedente è stato scelto "sì"

⁽⁵¹⁾ Compilare il campo solo se in uno dei campi precedenti è stato scelto "sì"

Ulteriori informazioni relative ai campi della Sezione

Nel presente riquadro:

- con riferimento a “**Riferimento normativo società di diritto singolare**”, evidenziare le norme di diritto singolare che regolano la società e la loro vigenza anche a seguito della emanazione del TUSP.

DATI DI BILANCIO PER LA VERIFICA TUSP

NOME DEL CAMPO	Anno 2018
Tipologia di attività svolta	Attività produttive di beni e servizi
Numero medio di dipendenti	0
Numero dei componenti dell'organo di amministrazione	2
Compenso dei componenti dell'organo di amministrazione	Non quantificati dalla Società
Numero dei componenti dell'organo di controllo	Non quantificati dalla Società
Compenso dei componenti dell'organo di controllo	Non quantificati dalla Società

ATTENZIONE: l'applicativo richiede la compilazione della sezione dati di bilancio per la verifica del TUSP solo nel caso in cui la società non depositi presso il Registro Imprese il bilancio d'esercizio 2018 in formato elaborabile secondo lo standard XBRL.

NOME DEL CAMPO	2019	2018	2017	2016	2015
Approvazione bilancio		no	sì	sì	sì
Risultato d'esercizio		----	-15.112	4.241	-9.550

ATTENZIONE: l'Ente deve compilare, esclusivamente in base alla tipologia di attività svolta dalla partecipata e indicata nel campo precedente, una delle seguenti quattro sotto-sezioni di “DATI DI BILANCIO PER LA VERIFICA TUSP”.

Ulteriori informazioni relative ai campi della Sezione

Nel presente riquadro:

- con riferimento al “**Numero dei dipendenti**”, indicarne la numerosità per ciascuna tipologia di rapporto di lavoro, così come risultante dall'eventuale nota integrativa al bilancio d'esercizio; indicare il numero del personale distaccato dalla o presso la società partecipata;
- con riferimento al “**Numero dei componenti dell'organo di amministrazione**”, indicare eventuali variazioni rispetto alla data del 31/12/2017, ovvero a data successiva; azioni di adeguamento del numero degli amministratori con riguardo all'art. 11 del TUSP;
- con riferimento ai “**Compensi dei componenti dell'organo di amministrazione**”, indicare il compenso dei singoli amministratori e eventuali rimborsi spese, gettoni di presenza, ecc.;

- con riferimento alla “Approvazione bilancio” e “Risultato d’esercizio”, inserire considerazioni in merito all’andamento della gestione della società.

Attività produttive di beni e servizi o Distretti tecnologici

Compilare la seguente sotto-sezione se la “Tipologia di attività svolta” dalla partecipata è: “Attività produttive di beni e servizi” o “Attività di promozione e sviluppo di progetti di ricerca finanziati (Distretti tecnologici)”.

NOME DEL CAMPO	2019	2018	2017
A1) Ricavi delle vendite e delle prestazioni		—	0
A5) Altri Ricavi e Proventi		—	16.772
di cui Contributi in conto esercizio		—	16.772

Attività di Holding

Compilare la seguente sotto-sezione se la “Tipologia di attività svolta” dalla partecipata è: “Attività consistenti nell’assunzione di partecipazioni in società esercenti attività diverse da quella creditizia e finanziaria (Holding)”.

LA FATTISPECIE NON RICORRE

NOME DEL CAMPO	2019	2017	2018
A1) Ricavi delle vendite e delle prestazioni			
A5) Altri Ricavi e Proventi			
di cui Contributi in conto esercizio			
C15) Proventi da partecipazioni			
C16) Altri proventi finanziari			
C17 bis) Utili e perdite su cambi			
D18 a) Rettifiche di valore di attività finanziarie - Rivalutazioni di partecipazioni			

Attività bancarie e finanziarie

Compilare la seguente sotto-sezione se la "Tipologia di attività svolta" dalla partecipata è: "Attività bancarie e finanziarie".

LA FATTISPECIE NON RICORRE

NOME DEL CAMPO	2019	2017	2018
Interessi attivi e proventi assimilati			
Commissioni attive			

Attività assicurative

Compilare la seguente sotto-sezione se la "Tipologia di attività svolta" dalla partecipata è: "Attività assicurative".

LA FATTISPECIE NON RICORRE

NOME DEL CAMPO	2019	2017	2018
I.1 Conto Tecnico dei rami danni - Premi di competenza, al netto delle cessioni in riassicurazione			
I.3 Conto Tecnico dei rami danni - Altri proventi tecnici, al netto delle cessioni in riassicurazione			
II.1 Conto Tecnico dei rami vita - Premi dell'esercizio, al netto delle cessioni in riassicurazione			
II.4 Conto Tecnico dei rami vita - Altri proventi tecnici, al netto delle cessioni in riassicurazione			

QUOTA DI POSSESSO (quota diretta e/o indiretta)

NOME DEL CAMPO	INDICAZIONI PER LA COMPILAZIONE
Tipologia di Partecipazione	Partecipazione indiretta
Quota diretta ⁽⁵⁾	
Codice Fiscale Tramite ⁽⁶⁾	01090950443
Denominazione Tramite (organismo) ⁽⁶⁾	Steat spa
Quota detenuta dalla Tramite nella società ⁽⁷⁾	2,5 %

⁽⁵²⁾ Se la partecipazione è diretta o sia diretta che indiretta, inserire la quota detenuta direttamente dall'Amministrazione nella società.

⁽⁵³⁾ Compilare se per "Tipologia di Partecipazione" è stato indicato "Partecipazione Indiretta" o "Partecipazione diretta e indiretta". Inserire CF e denominazione dell'ultima tramite attraverso la quale la società è indirettamente partecipata dall'Amministrazione.

⁽⁵⁴⁾ Inserire la quota di partecipazione che la "tramite" detiene nella società.

QUOTA DI POSSESSO – TIPO DI CONTROLLO

NOME DEL CAMPO	INDICAZIONI PER LA COMPILAZIONE
Tipo di controllo	controllo congiunto per effetto di norme di legge

Ulteriori informazioni relative ai campi della sezione

Nel presente riquadro:

- con riferimento al "Tipo di controllo", se il controllo è indiretto indicare la "tramite" controllata/controllante; se il controllo sulla "tramite" è esercitato congiuntamente con altre amministrazioni, specificare le modalità di coordinamento tra i soci pubblici per l'esercizio del controllo.

INFORMAZIONI ED ESITO PER LA RAZIONALIZZAZIONE

NOME DEL CAMPO	INDICAZIONI PER LA COMPILAZIONE
La partecipata svolge un'attività di produzione di beni e servizi a favore dell'Amministrazione?	No
Attività svolta dalla Partecipata	produzione di un servizio di interesse generale (Art. 4, c. 2, lett. a)
Descrizione dell'attività	Realizzazione e gestione nel Comune di Montegiorgio di una avio -eli superficie nonché la costruzione, la gestione ed il noleggio delle relative strutture tecniche e/o complementari necessarie ed utili o comunque connesse con l'uso di aereomobili in genere, ivi compresi elicotteri di soccorso ad uso 24h.
Quota % di partecipazione detenuta dal soggetto privato ⁽⁸⁾	
Svolgimento di attività analoghe a quelle svolte da altre società (art.20, c.2 lett.c)	no
Necessità di contenimento dei costi di funzionamento (art.20, c.2 lett.f)	no
Necessità di aggregazione di società (art.20, c.2 lett.g)	no
L'Amministrazione ha fissato, con proprio provvedimento, obiettivi specifici sui costi di funzionamento della partecipata? (art.19, c.5) ⁽⁹⁾	no
Esito della ricognizione	razionalizzazione
Modalità (razionalizzazione) ⁽¹⁰⁾	perdita quota di partecipazione indiretta a causa di cessione (a titolo oneroso o gratuito) o liquidazione della partecipazione nella "società tramite
Termine previsto per la razionalizzazione ⁽¹⁰⁾	20/12/2019
Le misure di razionalizzazione sono state concluse alla data del 31/12/2019?	no
Note*	Come risultante dalla visura camerale, la società è in liquidazione dal 12/03/2018 per effetto della vendita della Società a "Flix BUS Italia srl", socio unico nominato con atto del 31/07/2018.

Scheda di dettaglio**DATI ANAGRAFICI DELLA PARTECIPATA**

NOME DEL CAMPO	
Codice Fiscale	018118350439
Denominazione	TERMINAL MARCHE BUS S.C.A.R.L.
Anno di costituzione della società	15/03/2013
Forma giuridica	Società consortile a responsabilità limitata
Tipo di fondazione	Scegliere un elemento.
Altra forma giuridica	
Stato della società	La società è attiva
Anno di inizio della procedura ⁽¹⁾	
Società con azioni quotate in mercati regolamentati ⁽²⁾	no
Società che ha emesso strumenti finanziari quotati in mercati regolamentati (ex TUSP) ⁽²⁾	no

⁽⁵⁵⁾ Compilare il campo “Anno di inizio della procedura” solo se nel campo “Stato della società” è stato selezionato un elemento diverso da “La società è attiva”.

⁽⁵⁶⁾ Le società emittenti azioni o strumenti finanziari in mercati regolamentati nell’applicativo sono individuate mediante elenchi ufficiali.

Ulteriori informazioni relative ai campi della Sezione

Nel presente riquadro:

- con riferimento allo “**Stato della società**”, spiegare i motivi delle eventuali situazioni di inattività o sospensione, ovvero chiarire lo stato della procedura di liquidazione e la relativa data di presumibile conclusione;
- con riferimento alle “**Società con azioni quotate in mercati regolamentati**”, indicare il mercato in cui le azioni della società sono quotate;
- con riferimento alla “**Società che ha emesso strumenti finanziari quotati in mercati regolamentati**”, descrivere gli strumenti e indicare il mercato in cui sono quotati.

SEDE LEGALE DELLA PARTECIPATA

NOME DEL CAMPO	
Stato	Italia
Provincia	Macerata
Comune	Macerata
CAP *	63833
Indirizzo *	Via Gino Valentini snc
Telefono *	0733-230875
FAX *	-
Email *	terminalmarchebus@gmail.com

*campo con compilazione facoltativa

SETTORE DI ATTIVITÀ DELLA PARTECIPATA

La lista dei codici Ateco è disponibile al link <http://www.istat.it/it/strumenti/definizioni-e-classificazioni/ateco-2007>

NOME DEL CAMPO	
Attività 1	La società ha scopo consortile e mutualistico avente ad oggetto il noleggio da rimessa con conducente, il trasporto pubblico locale, servizi scuolabus, servizi di trasporto a chiamata, servizi di trasporto speciali, servizi di trasporto disabili, gestione parcheggi.
Peso indicativo dell'attività %	100
Attività 2 *	-
Peso indicativo dell'attività % *	-
Attività 3 *	-
Peso indicativo dell'attività % *	-
Attività 4 *	-
Peso indicativo dell'attività % *	-

*campo con compilazione facoltativa

ULTERIORI INFORMAZIONI SULLA PARTECIPATA

NOME DEL CAMPO	
Società in house	no
Previsione nello statuto di limiti sul fatturato ⁽³⁾	no
Deliberazione di quotazione di azioni in mercati regolamentati nei termini e con le modalità di cui all'art. 26, c. 4	no
Società contenuta nell'allegato A al D.Lgs. n. 175/2016	no
Società a partecipazione pubblica di diritto singolare (art.1, c. 4, lett. A)	no
Riferimento normativo società di diritto singolare ⁽³⁾	
La partecipata svolge attività economiche protette da diritti speciali o esclusivi insieme con altre attività svolte in regime di mercato	no
Riferimento normativo società con diritti speciali o esclusivi insieme con altre attività svolte in regime di mercato ⁽³⁾	
Società esclusa dall'applicazione dell'art. 4 con DPCM (art. 4, c. 9)	no
Società esclusa dall'applicazione dell'art. 4 con provvedimento del Presidente della Regione o delle Prov. Autonome (art. 4, c. 9)	no
Riferimento normativo atto esclusione ⁽⁴⁾	

⁽⁵⁷⁾ Compilare il campo solo se nel campo precedente è stato scelto "sì"

⁽⁵⁸⁾ Compilare il campo solo se in uno dei campi precedenti è stato scelto "sì"

Ulteriori informazioni relative ai campi della Sezione

Nel presente riquadro:

- con riferimento a “**Riferimento normativo società di diritto singolare**”, evidenziare le norme di diritto singolare che regolano la società e la loro vigenza anche a seguito della emanazione del TUSP.

DATI DI BILANCIO PER LA VERIFICA TUSP

NOME DEL CAMPO	Anno 2018
Tipologia di attività svolta	Attività produttive di beni e servizi
Numero medio di dipendenti	1
Numero dei componenti dell'organo di amministrazione	6
Compenso dei componenti dell'organo di amministrazione	Non quantificati dalla Società
Numero dei componenti dell'organo di controllo	Non quantificati dalla Società
Compenso dei componenti dell'organo di controllo	Non quantificati dalla Società

ATTENZIONE: l'applicativo richiede la compilazione della sezione dati di bilancio per la verifica del TUSP solo nel caso in cui la società non depositi presso il Registro Imprese il bilancio d'esercizio 2018 in formato elaborabile secondo lo standard XBRL.

NOME DEL CAMPO	2019	2018	2017	2016	2015
Approvazione bilancio	si	si	si	si	si
Risultato d'esercizio	1.734	2.026	2.500	4.444	540

ATTENZIONE: l'Ente deve compilare, esclusivamente in base alla tipologia di attività svolta dalla partecipata e indicata nel campo precedente, una delle seguenti quattro sotto-sezioni di “DATI DI BILANCIO PER LA VERIFICA TUSP”.

Ulteriori informazioni relative ai campi della Sezione

Nel presente riquadro:

- con riferimento al “**Numero dei dipendenti**”, indicarne la numerosità per ciascuna tipologia di rapporto di lavoro, così come risultante dall'eventuale nota integrativa al bilancio d'esercizio; indicare il numero del personale distaccato dalla o presso la società partecipata;
- con riferimento al “**Numero dei componenti dell'organo di amministrazione**”, indicare eventuali variazioni rispetto alla data del 31/12/2018, ovvero a data successiva; azioni di adeguamento del numero degli amministratori con riguardo all'art. 11 del TUSP;
- con riferimento ai “**Compensi dei componenti dell'organo di amministrazione**”, indicare il compenso dei singoli amministratori e eventuali rimborsi spese, gettoni di presenza, ecc.;

- con riferimento alla “Approvazione bilancio” e “Risultato d’esercizio”, inserire considerazioni in merito all’andamento della gestione della società.

Attività produttive di beni e servizi o Distretti tecnologici

Compilare la seguente sotto-sezione se la “Tipologia di attività svolta” dalla partecipata è: “Attività produttive di beni e servizi” o “Attività di promozione e sviluppo di progetti di ricerca finanziati (Distretti tecnologici)”.

NOME DEL CAMPO	2019	2017	2018
A1) Ricavi delle vendite e delle prestazioni		114.209	128.998
A5) Altri Ricavi e Proventi		39.686	37.070
di cui Contributi in conto esercizio		24.890	24.890

Attività di Holding

Compilare la seguente sotto-sezione se la “Tipologia di attività svolta” dalla partecipata è: “Attività consistenti nell’assunzione di partecipazioni in società esercenti attività diverse da quella creditizia e finanziaria (Holding)”.

LA FATTISPECIE NON RICORRE

NOME DEL CAMPO	2019	2017	2018
A1) Ricavi delle vendite e delle prestazioni			
A5) Altri Ricavi e Proventi			
di cui Contributi in conto esercizio			
C15) Proventi da partecipazioni			
C16) Altri proventi finanziari			
C17 bis) Utili e perdite su cambi			
D18 a) Rettifiche di valore di attività finanziarie - Rivalutazioni di partecipazioni			

Attività bancarie e finanziarie

Compilare la seguente sotto-sezione se la "Tipologia di attività svolta" dalla partecipata è: "Attività bancarie e finanziarie".

LA FATTISPECIE NON RICORRE

NOME DEL CAMPO	2019	2017	2018
Interessi attivi e proventi assimilati			
Commissioni attive			

Attività assicurative

Compilare la seguente sotto-sezione se la "Tipologia di attività svolta" dalla partecipata è: "Attività assicurative".

LA FATTISPECIE NON RICORRE

NOME DEL CAMPO	2019	2017	2018
I.1 Conto Tecnico dei rami danni - Premi di competenza, al netto delle cessioni in riassicurazione			
I.3 Conto Tecnico dei rami danni - Altri proventi tecnici, al netto delle cessioni in riassicurazione			
II.1 Conto Tecnico dei rami vita - Premi dell'esercizio, al netto delle cessioni in riassicurazione			
II.4 Conto Tecnico dei rami vita - Altri proventi tecnici, al netto delle cessioni in riassicurazione			

QUOTA DI POSSESSO (quota diretta e/o indiretta)

NOME DEL CAMPO	INDICAZIONI PER LA COMPILAZIONE
Tipologia di Partecipazione	Partecipazione indiretta
Quota diretta ⁽⁵⁾	
Codice Fiscale Tramite ⁽⁶⁾	01090950443
Denominazione Tramite (organismo) ⁽⁶⁾	Steat spa
Quota detenuta dalla Tramite nella società ⁽⁷⁾	17 %

⁽⁵⁾ Se la partecipazione è diretta o sia diretta che indiretta, inserire la quota detenuta direttamente dall'Amministrazione nella società.

⁽⁶⁾ Compilare se per "Tipologia di Partecipazione" è stato indicato "Partecipazione Indiretta" o "Partecipazione diretta e indiretta". Inserire CF e denominazione dell'ultima tramite attraverso la quale la società è indirettamente partecipata dall'Amministrazione.

⁽⁶¹⁾ Inserire la quota di partecipazione che la "tramite" detiene nella società.

QUOTA DI POSSESSO – TIPO DI CONTROLLO

NOME DEL CAMPO	INDICAZIONI PER LA COMPILAZIONE
Tipo di controllo	controllo congiunto per effetto di norme di legge

Ulteriori informazioni relative ai campi della sezione

Nel presente riquadro:

- con riferimento al "Tipo di controllo", se il controllo è indiretto indicare la "tramite" controllata/controllante; se il controllo sulla "tramite" è esercitato congiuntamente con altre amministrazioni, specificare le modalità di coordinamento tra i soci pubblici per l'esercizio del controllo.

INFORMAZIONI ED ESITO PER LA RAZIONALIZZAZIONE

NOME DEL CAMPO	INDICAZIONI PER LA COMPILAZIONE
La partecipata svolge un'attività di produzione di beni e servizi a favore dell'Amministrazione?	No
Attività svolta dalla Partecipata	produzione di un servizio di interesse generale (Art. 4, c. 2, lett. a)
Descrizione dell'attività	La società ha scopo consortile e mutualistico avente ad oggetto il noleggio da rimessa con conducente, il trasporto pubblico locale, servizi scuolabus, servizi di trasporto a chiamata, servizi di trasporto speciali, servizi di trasporto disabili, gestione parcheggi.
Quota % di partecipazione detenuta dal soggetto privato ⁽⁸⁾	
Svolgimento di attività analoghe a quelle svolte da altre società (art.20, c.2 lett.c)	no
Necessità di contenimento dei costi di funzionamento (art.20, c.2 lett.f)	no
Necessità di aggregazione di società (art.20, c.2 lett.g)	no
L'Amministrazione ha fissato, con proprio provvedimento, obiettivi specifici sui costi di funzionamento della partecipata? (art.19, c.5) ⁽⁹⁾	no
Esito della ricognizione	razionalizzazione
Modalità (razionalizzazione) ⁽¹⁰⁾	perdita quota di partecipazione indiretta a causa di cessione (a titolo oneroso o gratuito) o liquidazione della partecipazione nella "società tramite
Termine previsto per la razionalizzazione ⁽¹⁰⁾	20/12/2019
Le misure di razionalizzazione sono state concluse alla data del 31/12/2018?	no
Note*	La quota sociale indirettamente detenuta dall'Ente è legata alla eventuale cessione della società tramite "STEAT spa", previo pronunciamento richiesto alla Regione Marche con nota prot. n. 10590 del 01/06/2016 per il quale l'Ente non ha ancora ottenuto risposta.

Scheda di dettaglio**DATI ANAGRAFICI DELLA PARTECIPATA**

NOME DEL CAMPO	
Codice Fiscale	01818360438
Denominazione	VECTOR ONE SCARL
Anno di costituzione della società	15/03/2013
Forma giuridica	Società consortile a responsabilità limitata
Tipo di fondazione	Scegliere un elemento.
Altra forma giuridica	
Stato della società	La società è attiva
Anno di inizio della procedura ⁽¹⁾	
Società con azioni quotate in mercati regolamentati ⁽²⁾	no
Società che ha emesso strumenti finanziari quotati in mercati regolamentati (ex TUSP) ⁽²⁾	no

⁽⁶²⁾ Compilare il campo “Anno di inizio della procedura” solo se nel campo “Stato della società” è stato selezionato un elemento diverso da “La società è attiva”.

⁽⁶³⁾ Le società emittenti azioni o strumenti finanziari in mercati regolamentati nell’applicativo sono individuate mediante elenchi ufficiali.

Ulteriori informazioni relative ai campi della Sezione

Nel presente riquadro:

- con riferimento allo “**Stato della società**”, spiegare i motivi delle eventuali situazioni di inattività o sospensione, ovvero chiarire lo stato della procedura di liquidazione e la relativa data di presumibile conclusione;
- con riferimento alle “**Società con azioni quotate in mercati regolamentati**”, indicare il mercato in cui le azioni della società sono quotate;
- con riferimento alla “**Società che ha emesso strumenti finanziari quotati in mercati regolamentati**”, descrivere gli strumenti e indicare il mercato in cui sono quotati.

SEDE LEGALE DELLA PARTECIPATA

NOME DEL CAMPO	
Stato	Italia
Provincia	Macerata
Comune	Montecosaro
CAP *	62010
Indirizzo *	Via d'Antona snc
Telefono *	0737-633008
FAX *	-
Email *	vectorone@pec.it

*campo con compilazione facoltativa

SETTORE DI ATTIVITÀ DELLA PARTECIPATA

La lista dei codici Ateco è disponibile al link <http://www.istat.it/it/strumenti/definizioni-e-classificazioni/ateco-2007>

NOME DEL CAMPO	
Attività 1	La società ha scopo consortile e mutualistico avente ad oggetto il noleggio da rimessa con conducente, il trasporto pubblico locale, servizi scuolabus, servizi di trasporto a chiamata, servizi di trasporto speciali, servizi di trasporto disabili, gestione parcheggi.
Peso indicativo dell'attività %	100
Attività 2 *	-
Peso indicativo dell'attività % *	-
Attività 3 *	-
Peso indicativo dell'attività % *	-
Attività 4 *	-
Peso indicativo dell'attività % *	-

*campo con compilazione facoltativa

ULTERIORI INFORMAZIONI SULLA PARTECIPATA

NOME DEL CAMPO	
Società in house	no
Previsione nello statuto di limiti sul fatturato ⁽³⁾	no
Deliberazione di quotazione di azioni in mercati regolamentati nei termini e con le modalità di cui all'art. 26, c. 4	no
Società contenuta nell'allegato A al D. Lgs. n. 175/2016	no
Società a partecipazione pubblica di diritto singolare (art.1, c. 4, lett. A)	no
Riferimento normativo società di diritto singolare ⁽³⁾	
La partecipata svolge attività economiche protette da diritti speciali o esclusivi insieme con altre attività svolte in regime di mercato	no
Riferimento normativo società con diritti speciali o esclusivi insieme con altre attività svolte in regime di mercato ⁽³⁾	
Società esclusa dall'applicazione dell'art. 4 con DPCM (art. 4, c. 9)	no
Società esclusa dall'applicazione dell'art. 4 con provvedimento del Presidente della Regione o delle Prov. Autonome (art. 4, c. 9)	no
Riferimento normativo atto esclusione ⁽⁴⁾	

⁽⁶⁴⁾ Compilare il campo solo se nel campo precedente è stato scelto "sì"

⁽⁶⁵⁾ Compilare il campo solo se in uno dei campi precedenti è stato scelto "sì"

Ulteriori informazioni relative ai campi della Sezione

Nel presente riquadro:

- con riferimento a “**Riferimento normativo società di diritto singolare**”, evidenziare le norme di diritto singolare che regolano la società e la loro vigenza anche a seguito della emanazione del TUSP.

DATI DI BILANCIO PER LA VERIFICA TUSP

NOME DEL CAMPO	Anno 2018
Tipologia di attività svolta	Attività produttive di beni e servizi
Numero medio di dipendenti	1
Numero dei componenti dell'organo di amministrazione	3
Compenso dei componenti dell'organo di amministrazione	Non quantificati dalla Società
Numero dei componenti dell'organo di controllo	Non quantificati dalla Società
Compenso dei componenti dell'organo di controllo	Non quantificati dalla Società

ATTENZIONE: l'applicativo richiede la compilazione della sezione dati di bilancio per la verifica del TUSP solo nel caso in cui la società non depositi presso il Registro Imprese il bilancio d'esercizio 2017 in formato elaborabile secondo lo standard XBRL.

NOME DEL CAMPO	2019	2018	2017	2016	2015
Approvazione bilancio	si	si	si	si	si
Risultato d'esercizio	2.472	5.105	10.637	2.523	9.374

ATTENZIONE: l'Ente deve compilare, esclusivamente in base alla tipologia di attività svolta dalla partecipata e indicata nel campo precedente, una delle seguenti quattro sotto-sezioni di “DATI DI BILANCIO PER LA VERIFICA TUSP”.

Ulteriori informazioni relative ai campi della Sezione

Nel presente riquadro:

- con riferimento al “**Numero dei dipendenti**”, indicarne la numerosità per ciascuna tipologia di rapporto di lavoro, così come risultante dall'eventuale nota integrativa al bilancio d'esercizio; indicare il numero del personale distaccato dalla o presso la società partecipata;
- con riferimento al “**Numero dei componenti dell'organo di amministrazione**”, indicare eventuali variazioni rispetto alla data del 31/12/2018, ovvero a data successiva; azioni di adeguamento del numero degli amministratori con riguardo all'art. 11 del TUSP;
- con riferimento ai “**Compensi dei componenti dell'organo di amministrazione**”, indicare il compenso dei singoli amministratori e eventuali rimborsi spese, gettoni di presenza, ecc.;

- con riferimento alla “Approvazione bilancio” e “Risultato d’esercizio”, inserire considerazioni in merito all’andamento della gestione della società.

Attività produttive di beni e servizi o Distretti tecnologici

Compilare la seguente sotto-sezione se la “Tipologia di attività svolta” dalla partecipata è: “Attività produttive di beni e servizi” o “Attività di promozione e sviluppo di progetti di ricerca finanziati (Distretti tecnologici)”.

NOME DEL CAMPO	2019	2017	2018
A1) Ricavi delle vendite e delle prestazioni		2.450.715	3.073.558
A5) Altri Ricavi e Proventi		2.239	136
di cui Contributi in conto esercizio		0	0

Attività di Holding

Compilare la seguente sotto-sezione se la “Tipologia di attività svolta” dalla partecipata è: “Attività consistenti nell’assunzione di partecipazioni in società esercenti attività diverse da quella creditizia e finanziaria (Holding)”.

LA FATTISPECIE NON RICORRE

NOME DEL CAMPO	2019	2017	2018
A1) Ricavi delle vendite e delle prestazioni			
A5) Altri Ricavi e Proventi			
di cui Contributi in conto esercizio			
C15) Proventi da partecipazioni			
C16) Altri proventi finanziari			
C17 bis) Utili e perdite su cambi			
D18 a) Rettifiche di valore di attività finanziarie - Rivalutazioni di partecipazioni			

Attività bancarie e finanziarie

Compilare la seguente sotto-sezione se la "Tipologia di attività svolta" dalla partecipata è: "Attività bancarie e finanziarie".

LA FATTISPECIE NON RICORRE

NOME DEL CAMPO	2019	2017	2018
Interessi attivi e proventi assimilati			
Commissioni attive			

Attività assicurative

Compilare la seguente sotto-sezione se la "Tipologia di attività svolta" dalla partecipata è: "Attività assicurative".

LA FATTISPECIE NON RICORRE

NOME DEL CAMPO	2019	2017	2018
I.1 Conto Tecnico dei rami danni - Premi di competenza, al netto delle cessioni in riassicurazione			
I.3 Conto Tecnico dei rami danni - Altri proventi tecnici, al netto delle cessioni in riassicurazione			
II.1 Conto Tecnico dei rami vita - Premi dell'esercizio, al netto delle cessioni in riassicurazione			
II.4 Conto Tecnico dei rami vita - Altri proventi tecnici, al netto delle cessioni in riassicurazione			

QUOTA DI POSSESSO (quota diretta e/o indiretta)

NOME DEL CAMPO	INDICAZIONI PER LA COMPILAZIONE
Tipologia di Partecipazione	Partecipazione indiretta
Quota diretta ⁽⁵⁾	
Codice Fiscale Tramite ⁽⁶⁾	01090950443
Denominazione Tramite (organismo) ⁽⁶⁾	Steat spa
Quota detenuta dalla Tramite nella società ⁽⁷⁾	48,33 % (variazione alla data dell'11/12/18)

⁽⁶⁶⁾ Se la partecipazione è diretta o sia diretta che indiretta, inserire la quota detenuta direttamente dall'Amministrazione nella società.

⁽⁶⁷⁾ Compilare se per "Tipologia di Partecipazione" è stato indicato "Partecipazione Indiretta" o "Partecipazione diretta e indiretta". Inserire CF e denominazione dell'ultima tramite attraverso la quale la società è indirettamente partecipata dall'Amministrazione.

⁽⁶⁸⁾ Inserire la quota di partecipazione che la "tramite" detiene nella società.

QUOTA DI POSSESSO – TIPO DI CONTROLLO

NOME DEL CAMPO	INDICAZIONI PER LA COMPILAZIONE
Tipo di controllo	controllo congiunto per effetto di norme di legge

Ulteriori informazioni relative ai campi della sezione

Nel presente riquadro:

- con riferimento al "Tipo di controllo", se il controllo è indiretto indicare la "tramite" controllata/controllante; se il controllo sulla "tramite" è esercitato congiuntamente con altre amministrazioni, specificare le modalità di coordinamento tra i soci pubblici per l'esercizio del controllo.

INFORMAZIONI ED ESITO PER LA RAZIONALIZZAZIONE

NOME DEL CAMPO	INDICAZIONI PER LA COMPILAZIONE
La partecipata svolge un'attività di produzione di beni e servizi a favore dell'Amministrazione?	No
Attività svolta dalla Partecipata	produzione di un servizio di interesse generale (Art. 4, c. 2, lett. a)
Descrizione dell'attività	La società ha scopo consortile e mutualistico avente ad oggetto il noleggio da rimessa con conducente, il trasporto pubblico locale, servizi scuolabus, servizi di trasporto a chiamata, servizi di trasporto speciali, servizi di trasporto disabili, gestione parcheggi.
Quota % di partecipazione detenuta dal soggetto privato ⁽⁸⁾	
Svolgimento di attività analoghe a quelle svolte da altre società (art.20, c.2 lett.c)	no
Necessità di contenimento dei costi di funzionamento (art.20, c.2 lett.f)	no
Necessità di aggregazione di società (art.20, c.2 lett.g)	no
L'Amministrazione ha fissato, con proprio provvedimento, obiettivi specifici sui costi di funzionamento della partecipata? (art.19, c.5) ⁽⁹⁾	no
Esito della ricognizione	razionalizzazione
Modalità (razionalizzazione) ⁽¹⁰⁾	perdita quota di partecipazione indiretta a causa di cessione (a titolo oneroso o gratuito) o liquidazione della partecipazione nella "società tramite
Termine previsto per la razionalizzazione ⁽¹⁰⁾	20/12/2019
Le misure di razionalizzazione sono state concluse alla data del 31/12/2019?	no
Note*	La quota sociale indirettamente detenuta dall'Ente è legata alla eventuale cessione della società tramite "STEAT spa", previo pronunciamento richiesto alla Regione Marche con nota prot. n. 10590 del 01/06/2016 per il quale l'Ente non ha ancora ottenuto risposta.

*Scheda di dettaglio***DATI ANAGRAFICI DELLA PARTECIPATA**

NOME DEL CAMPO	
Codice Fiscale	01933270447
Denominazione	TRASFER SCARL
Anno di costituzione della società	19/06/2007
Forma giuridica	Società consortile a responsabilità limitata
Tipo di fondazione	Scegliere un elemento.
Altra forma giuridica	
Stato della società	La società è attiva
Anno di inizio della procedura ⁽¹⁾	
Società con azioni quotate in mercati regolamentati ⁽²⁾	no
Società che ha emesso strumenti finanziari quotati in mercati regolamentati (ex TUSP) ⁽²⁾	no

⁽⁶⁹⁾ Compilare il campo “Anno di inizio della procedura” solo se nel campo “Stato della società” è stato selezionato un elemento diverso da “La società è attiva”.

⁽⁷⁰⁾ Le società emittenti azioni o strumenti finanziari in mercati regolamentati nell’applicativo sono individuate mediante elenchi ufficiali.

Ulteriori informazioni relative ai campi della Sezione

Nel presente riquadro:

- con riferimento allo **“Stato della società”**, spiegare i motivi delle eventuali situazioni di inattività o sospensione, ovvero chiarire lo stato della procedura di liquidazione e la relativa data di presumibile conclusione;
- con riferimento alle **“Società con azioni quotate in mercati regolamentati”**, indicare il mercato in cui le azioni della società sono quotate;
- con riferimento alla **“Società che ha emesso strumenti finanziari quotati in mercati regolamentati”**, descrivere gli strumenti e indicare il mercato in cui sono quotati.

SEDE LEGALE DELLA PARTECIPATA

NOME DEL CAMPO	
Stato	Italia
Provincia	Fermo
Comune	Fermo
CAP *	63100
Indirizzo *	Via Giovanni da Palestina
Telefono *	0734/229400
FAX *	0734/229004
Email *	segreteria@pec.trasfer.eu

*campo con compilazione facoltativa

SETTORE DI ATTIVITÀ DELLA PARTECIPATA

La lista dei codici Ateco è disponibile al link <http://www.istat.it/it/strumenti/definizioni-e-classificazioni/ateco-2007>

NOME DEL CAMPO	
Attività 1	Gestione del servizio di trasporto pubblico locale, sottoscrizione dei contratti di servizio con gli enti affidanti e tutti gli altri contratti necessari e opportuni per la gestione dei servizi, assegnazione della esecuzione dei servizi.
Peso indicativo dell'attività %	100
Attività 2 *	-
Peso indicativo dell'attività % *	-
Attività 3 *	-
Peso indicativo dell'attività % *	-
Attività 4 *	-
Peso indicativo dell'attività % *	-

*campo con compilazione facoltativa

ULTERIORI INFORMAZIONI SULLA PARTECIPATA

NOME DEL CAMPO	
Società in house	no
Previsione nello statuto di limiti sul fatturato ⁽³⁾	no
Deliberazione di quotazione di azioni in mercati regolamentati nei termini e con le modalità di cui all'art. 26, c. 4	no
Società contenuta nell'allegato A al D.Lgs. n. 175/2016	no
Società a partecipazione pubblica di diritto singolare (art.1, c. 4, lett. A)	no
Riferimento normativo società di diritto singolare ⁽³⁾	
La partecipata svolge attività economiche protette da diritti speciali o esclusivi insieme con altre attività svolte in regime di mercato	no
Riferimento normativo società con diritti speciali o esclusivi insieme con altre attività svolte in regime di mercato ⁽³⁾	
Società esclusa dall'applicazione dell'art. 4 con DPCM (art. 4, c. 9)	no
Società esclusa dall'applicazione dell'art. 4 con provvedimento del Presidente della Regione o delle Prov. Autonome (art. 4, c. 9)	no
Riferimento normativo atto esclusione ⁽⁴⁾	

⁽⁷¹⁾ Compilare il campo solo se nel campo precedente è stato scelto "sì"

⁽⁷²⁾ Compilare il campo solo se in uno dei campi precedenti è stato scelto "sì"

Ulteriori informazioni relative ai campi della Sezione

Nel presente riquadro:

- con riferimento a “Riferimento normativo società di diritto singolare”, evidenziare le norme di diritto singolare che regolano la società e la loro vigenza anche a seguito della emanazione del TUSP.

DATI DI BILANCIO PER LA VERIFICA TUSP

NOME DEL CAMPO	Anno 2018
Tipologia di attività svolta	Attività produttive di beni e servizi
Numero medio di dipendenti	15
Numero dei componenti dell'organo di amministrazione	3
Compenso dei componenti dell'organo di amministrazione	24.000 lordo
Numero dei componenti dell'organo di controllo	no
Compenso dei componenti dell'organo di controllo	0

ATTENZIONE: l'applicativo richiede la compilazione della sezione dati di bilancio per la verifica del TUSP solo nel caso in cui la società non depositi presso il Registro Imprese il bilancio d'esercizio 2018 in formato elaborabile secondo lo standard XBRL.

NOME DEL CAMPO	2019	2018	2017	2016	2015
Approvazione bilancio	si	si	si	si	si
Risultato d'esercizio	1.862	3.725	-6.385	-437	808

ATTENZIONE: l'Ente deve compilare, esclusivamente in base alla tipologia di attività svolta dalla partecipata e indicata nel campo precedente, una delle seguenti quattro sotto-sezioni di “DATI DI BILANCIO PER LA VERIFICA TUSP”.

Ulteriori informazioni relative ai campi della Sezione

Nel presente riquadro:

- con riferimento al “Numero dei dipendenti”, indicarne la numerosità per ciascuna tipologia di rapporto di lavoro, così come risultante dall'eventuale nota integrativa al bilancio d'esercizio; indicare il numero del personale distaccato dalla o presso la società partecipata;
- con riferimento al “Numero dei componenti dell'organo di amministrazione”, indicare eventuali variazioni rispetto alla data del 31/12/2017, ovvero a data successiva; azioni di adeguamento del numero degli amministratori con riguardo all'art. 11 del TUSP;
- con riferimento ai “Compensi dei componenti dell'organo di amministrazione”, indicare il compenso dei singoli amministratori e eventuali rimborsi spese, gettoni di presenza, ecc.;

- con riferimento alla “Approvazione bilancio” e “Risultato d’esercizio”, inserire considerazioni in merito all’andamento della gestione della società.

Attività produttive di beni e servizi o Distretti tecnologici

Compilare la seguente sotto-sezione se la “Tipologia di attività svolta” dalla partecipata è: “Attività produttive di beni e servizi” o “Attività di promozione e sviluppo di progetti di ricerca finanziati (Distretti tecnologici)”.

NOME DEL CAMPO	2019	2017	2018
A1) Ricavi delle vendite e delle prestazioni	8.079.433	8.320.644	7.585.109
A5) Altri Ricavi e Proventi	550.325	542.662	532.444
di cui Contributi in conto esercizio	48.152	39.713	37.549

Attività di Holding

Compilare la seguente sotto-sezione se la “Tipologia di attività svolta” dalla partecipata è: “Attività consistenti nell’assunzione di partecipazioni in società esercenti attività diverse da quella creditizia e finanziaria (Holding)”.

LA FATTISPECIE NON RICORRE

NOME DEL CAMPO	2019	2017	2018
A1) Ricavi delle vendite e delle prestazioni			
A5) Altri Ricavi e Proventi			
di cui Contributi in conto esercizio			
C15) Proventi da partecipazioni			
C16) Altri proventi finanziari			
C17 bis) Utili e perdite su cambi			
D18 a) Rettifiche di valore di attività finanziarie - Rivalutazioni di partecipazioni			

Attività bancarie e finanziarie

Compilare la seguente sotto-sezione se la "Tipologia di attività svolta" dalla partecipata è: "Attività bancarie e finanziarie".

LA FATTISPECIE NON RICORRE

NOME DEL CAMPO	2019	2017	2018
Interessi attivi e proventi assimilati			
Commissioni attive			

Attività assicurative

Compilare la seguente sotto-sezione se la "Tipologia di attività svolta" dalla partecipata è: "Attività assicurative".

LA FATTISPECIE NON RICORRE

NOME DEL CAMPO	2019	2017	2018
I.1 Conto Tecnico dei rami danni - Premi di competenza, al netto delle cessioni in riassicurazione			
I.3 Conto Tecnico dei rami danni - Altri proventi tecnici, al netto delle cessioni in riassicurazione			
II.1 Conto Tecnico dei rami vita - Premi dell'esercizio, al netto delle cessioni in riassicurazione			
II.4 Conto Tecnico dei rami vita - Altri proventi tecnici, al netto delle cessioni in riassicurazione			

QUOTA DI POSSESSO (quota diretta e/o indiretta)

NOME DEL CAMPO	INDICAZIONI PER LA COMPILAZIONE
Tipologia di Partecipazione	Partecipazione indiretta
Quota diretta ⁽⁵⁾	
Codice Fiscale Tramite ⁽⁶⁾	01090950443
Denominazione Tramite (organismo) ⁽⁶⁾	Steat spa
Quota detenuta dalla Tramite nella società ⁽⁷⁾	78 %

⁽⁷³⁾ Se la partecipazione è diretta o sia diretta che indiretta, inserire la quota detenuta direttamente dall'Amministrazione nella società.

⁽⁷⁴⁾ Compilare se per "Tipologia di Partecipazione" è stato indicato "Partecipazione Indiretta" o "Partecipazione diretta e indiretta". Inserire CF e denominazione dell'ultima tramite attraverso la quale la società è indirettamente partecipata dall'Amministrazione.

⁽⁷⁵⁾ Inserire la quota di partecipazione che la "tramite" detiene nella società.

QUOTA DI POSSESSO – TIPO DI CONTROLLO

NOME DEL CAMPO	INDICAZIONI PER LA COMPILAZIONE
Tipo di controllo	controllo congiunto per effetto di norme di legge

Ulteriori informazioni relative ai campi della sezione

Nel presente riquadro:

- con riferimento al "Tipo di controllo", se il controllo è indiretto indicare la "tramite" controllata/controllante; se il controllo sulla "tramite" è esercitato congiuntamente con altre amministrazioni, specificare le modalità di coordinamento tra i soci pubblici per l'esercizio del controllo.

INFORMAZIONI ED ESITO PER LA RAZIONALIZZAZIONE

NOME DEL CAMPO	INDICAZIONI PER LA COMPILAZIONE
La partecipata svolge un'attività di produzione di beni e servizi a favore dell'Amministrazione?	No
Attività svolta dalla Partecipata	produzione di un servizio di interesse generale (Art. 4, c. 2, lett. a)
Descrizione dell'attività	La società ha scopo consortile e mutualistico avente ad oggetto il noleggio da rimessa con conducente, il trasporto pubblico locale, servizi scuolabus, servizi di trasporto a chiamata, servizi di trasporto speciali, servizi di trasporto disabili, gestione parcheggi.
Quota % di partecipazione detenuta dal soggetto privato ⁽⁸⁾	
Svolgimento di attività analoghe a quelle svolte da altre società (art.20, c.2 lett.c)	no
Necessità di contenimento dei costi di funzionamento (art.20, c.2 lett.f)	no
Necessità di aggregazione di società (art.20, c.2 lett.g)	no
L'Amministrazione ha fissato, con proprio provvedimento, obiettivi specifici sui costi di funzionamento della partecipata? (art.19, c.5) ⁽⁹⁾	no
Esito della ricognizione	razionalizzazione
Modalità (razionalizzazione) ⁽¹⁰⁾	perdita quota di partecipazione indiretta a causa di cessione (a titolo oneroso o gratuito) o liquidazione della partecipazione nella "società tramite
Termine previsto per la razionalizzazione ⁽¹⁰⁾	20/12/2019
Le misure di razionalizzazione sono state concluse alla data del 31/12/2019?	no
Note*	La quota sociale indirettamente detenuta dall'Ente è legata alla eventuale cessione della società tramite "STEAT spa", previo pronunciamento richiesto alla Regione Marche con nota prot. n. 10590 del 01/06/2016 per il quale l'Ente non ha ancora ottenuto risposta.

Scheda di dettaglio**DATI ANAGRAFICI DELLA PARTECIPATA**

NOME DEL CAMPO	
Codice Fiscale	01944950441
Denominazione	Fermano Leader Scarl
Anno di costituzione della società	31/10/2007
Forma giuridica	Società consortile a responsabilità limitata
Tipo di fondazione	Scegliere un elemento.
Altra forma giuridica	
Stato della società	La società è attiva
Anno di inizio della procedura ⁽¹⁾	
Società con azioni quotate in mercati regolamentati ⁽²⁾	no
Società che ha emesso strumenti finanziari quotati in mercati regolamentati (ex TUSP) ⁽²⁾	no

⁽⁷⁶⁾ Compilare il campo “Anno di inizio della procedura” solo se nel campo “Stato della società” è stato selezionato un elemento diverso da “La società è attiva”.

⁽⁷⁷⁾ Le società emittenti azioni o strumenti finanziari in mercati regolamentati nell’applicativo sono individuate mediante elenchi ufficiali.

Ulteriori informazioni relative ai campi della Sezione

Nel presente riquadro:

- con riferimento allo “**Stato della società**”, spiegare i motivi delle eventuali situazioni di inattività o sospensione, ovvero chiarire lo stato della procedura di liquidazione e la relativa data di presumibile conclusione;
- con riferimento alle “**Società con azioni quotate in mercati regolamentati**”, indicare il mercato in cui le azioni della società sono quotate;
- con riferimento alla “**Società che ha emesso strumenti finanziari quotati in mercati regolamentati**”, descrivere gli strumenti e indicare il mercato in cui sono quotati.

SEDE LEGALE DELLA PARTECIPATA

NOME DEL CAMPO	
Stato	Italia
Provincia	Fermo
Comune	Monte Giberto
CAP *	638460
Indirizzo *	Via Don Nicola Arpiri
Telefono *	0734/0652272
FAX *	0734/330508
Email *	info@galfermano.it

*campo con compilazione facoltativa

SETTORE DI ATTIVITÀ DELLA PARTECIPATA

La lista dei codici Ateco è disponibile al link <http://www.istat.it/it/strumenti/definizioni-e-classificazioni/ateco-2007>

NOME DEL CAMPO	
Attività 1	Attuazione Asse "Leader" del Fondo Europeo Agricolo per lo Sviluppo Rurale, presentato dal GAL (Gruppo Azione Locale) programmazione 2014-2020. Animazione e promozione dello sviluppo rurale. Formazione ed aiuti all'occupazione. Promozione sviluppo turistico ed agriturismo delle zone rurali. Promozione storico-culturale del territorio. Sostegno alle piccole e medie imprese, sviluppo ed innovazione del sistema agricolo locale.
Peso indicativo dell'attività %	100
Attività 2 *	-
Peso indicativo dell'attività % *	-
Attività 3 *	-
Peso indicativo dell'attività % *	-
Attività 4 *	-
Peso indicativo dell'attività % *	-

*campo con compilazione facoltativa

ULTERIORI INFORMAZIONI SULLA PARTECIPATA

NOME DEL CAMPO	
Società in house	no
Previsione nello statuto di limiti sul fatturato ⁽³⁾	no
Deliberazione di quotazione di azioni in mercati regolamentati nei termini e con le modalità di cui all'art. 26, c. 4	no
Società contenuta nell'allegato A al D.Lgs. n. 175/2016	no
Società a partecipazione pubblica di diritto singolare (art.1, c. 4, lett. A)	no
Riferimento normativo società di diritto singolare ⁽³⁾	
La partecipata svolge attività economiche protette da diritti speciali o esclusivi insieme con altre attività svolte in regime di mercato	no
Riferimento normativo società con diritti speciali o esclusivi insieme con altre attività svolte in regime di mercato ⁽³⁾	
Società esclusa dall'applicazione dell'art. 4 con DPCM (art. 4, c. 9)	no
Società esclusa dall'applicazione dell'art. 4 con provvedimento del Presidente della Regione o delle Prov. Autonome (art. 4, c. 9)	no
Riferimento normativo atto esclusione ⁽⁴⁾	

⁽⁷⁸⁾ Compilare il campo solo se nel campo precedente è stato scelto "sì"

⁽⁷⁹⁾ Compilare il campo solo se in uno dei campi precedenti è stato scelto "sì"

Ulteriori informazioni relative ai campi della Sezione

Nel presente riquadro:

- con riferimento a “**Riferimento normativo società di diritto singolare**”, evidenziare le norme di diritto singolare che regolano la società e la loro vigenza anche a seguito della emanazione del TUSP.

DATI DI BILANCIO PER LA VERIFICA TUSP

NOME DEL CAMPO	Anno 2018
Tipologia di attività svolta	Attività produttive di beni e servizi
Numero medio di dipendenti	1
Numero dei componenti dell'organo di amministrazione	13
Compenso dei componenti dell'organo di amministrazione	0
Numero dei componenti dell'organo di controllo	3
Compenso dei componenti dell'organo di controllo	6.000 lordi

ATTENZIONE: l'applicativo richiede la compilazione della sezione dati di bilancio per la verifica del TUSP solo nel caso in cui la società non depositi presso il Registro Imprese il bilancio d'esercizio 2018 in formato elaborabile secondo lo standard XBRL.

NOME DEL CAMPO	2019	2018	2017	2016	2015
Approvazione bilancio		sì	sì	sì	sì
Risultato d'esercizio		199	199	1.928	90

ATTENZIONE: l'Ente deve compilare, esclusivamente in base alla tipologia di attività svolta dalla partecipata e indicata nel campo precedente, una delle seguenti quattro sotto-sezioni di “DATI DI BILANCIO PER LA VERIFICA TUSP”.

Ulteriori informazioni relative ai campi della Sezione

Nel presente riquadro:

- con riferimento al “**Numero dei dipendenti**”, indicarne la numerosità per ciascuna tipologia di rapporto di lavoro, così come risultante dall'eventuale nota integrativa al bilancio d'esercizio; indicare il numero del personale distaccato dalla o presso la società partecipata;
- con riferimento al “**Numero dei componenti dell'organo di amministrazione**”, indicare eventuali variazioni rispetto alla data del 31/12/2018, ovvero a data successiva; azioni di adeguamento del numero degli amministratori con riguardo all'art. 11 del TUSP;

- con riferimento ai “**Compensi dei componenti dell’organo di amministrazione**”, indicare il compenso dei singoli amministratori e eventuali rimborsi spese, gettoni di presenza, ecc.;
- con riferimento alla “**Approvazione bilancio**” e “**Risultato d’esercizio**”, inserire considerazioni in merito all’andamento della gestione della società.

Attività produttive di beni e servizi o Distretti tecnologici

Compilare la seguente sotto-sezione se la “*Tipologia di attività svolta*” dalla partecipata è: “**Attività produttive di beni e servizi**” o “**Attività di promozione e sviluppo di progetti di ricerca finanziati (Distretti tecnologici)**”.

NOME DEL CAMPO	2019	2017	2018
A1) Ricavi delle vendite e delle prestazioni	149.308	147.415	234.471
A5) Altri Ricavi e Proventi	2.854	4.200	719
di cui Contributi in conto esercizio	146.454	143.215	233.752

Attività di Holding

Compilare la seguente sotto-sezione se la “*Tipologia di attività svolta*” dalla partecipata è: “**Attività consistenti nell’assunzione di partecipazioni in società esercenti attività diverse da quella creditizia e finanziaria (Holding)**”.

LA FATTISPECIE NON RICORRE

NOME DEL CAMPO	2019	2017	2018
A1) Ricavi delle vendite e delle prestazioni			
A5) Altri Ricavi e Proventi			
di cui Contributi in conto esercizio			
C15) Proventi da partecipazioni			
C16) Altri proventi finanziari			
C17 bis) Utili e perdite su cambi			
D18 a) Rettifiche di valore di attività finanziarie - Rivalutazioni di partecipazioni			

Attività bancarie e finanziarie

Compilare la seguente sotto-sezione se la "Tipologia di attività svolta" dalla partecipata è: "Attività bancarie e finanziarie".

LA FATTISPECIE NON RICORRE

NOME DEL CAMPO	2019	2017	2018
Interessi attivi e proventi assimilati			
Commissioni attive			

Attività assicurative

Compilare la seguente sotto-sezione se la "Tipologia di attività svolta" dalla partecipata è: "Attività assicurative".

LA FATTISPECIE NON RICORRE

NOME DEL CAMPO	2019	2017	2018
I.1 Conto Tecnico dei rami danni - Premi di competenza, al netto delle cessioni in riassicurazione			
I.3 Conto Tecnico dei rami danni - Altri proventi tecnici, al netto delle cessioni in riassicurazione			
II.1 Conto Tecnico dei rami vita - Premi dell'esercizio, al netto delle cessioni in riassicurazione			
II.4 Conto Tecnico dei rami vita - Altri proventi tecnici, al netto delle cessioni in riassicurazione			

QUOTA DI POSSESSO (quota diretta e/o indiretta)

NOME DEL CAMPO	INDICAZIONI PER LA COMPILAZIONE
Tipologia di Partecipazione	Partecipazione diretta e indiretta
Quota diretta ⁽⁵⁾	6%
Codice Fiscale Tramite ⁽⁶⁾	01090950443
Denominazione Tramite (organismo) ⁽⁶⁾	Steat spa
Quota detenuta dalla Tramite nella società ⁽⁷⁾	4 %

⁽⁸⁰⁾ Se la partecipazione è diretta o sia diretta che indiretta, inserire la quota detenuta direttamente dall'Amministrazione nella società.

⁽⁸¹⁾ Compilare se per "Tipologia di Partecipazione" è stato indicato "Partecipazione Indiretta" o "Partecipazione diretta e indiretta". Inserire CF e denominazione dell'ultima tramite attraverso la quale la società è indirettamente partecipata dall'Amministrazione.

⁽⁸²⁾ Inserire la quota di partecipazione che la "tramite" detiene nella società.

QUOTA DI POSSESSO – TIPO DI CONTROLLO

NOME DEL CAMPO	INDICAZIONI PER LA COMPILAZIONE
Tipo di controllo	controllo congiunto per effetto di norme di legge

Ulteriori informazioni relative ai campi della sezione

Nel presente riquadro:

- con riferimento al "**Tipo di controllo**", se il controllo è indiretto indicare la "tramite" controllata/controllante; se il controllo sulla "tramite" è esercitato congiuntamente con altre amministrazioni, specificare le modalità di coordinamento tra i soci pubblici per l'esercizio del controllo.

INFORMAZIONI ED ESITO PER LA RAZIONALIZZAZIONE

NOME DEL CAMPO	INDICAZIONI PER LA COMPILAZIONE
La partecipata svolge un'attività di produzione di beni e servizi a favore dell'Amministrazione?	No
Attività svolta dalla Partecipata	attività proprie dei Gruppi d'Azione Locale (Art. 4, c. 6)
Descrizione dell'attività	Attuazione Asse "Leader" del Fondo Europeo Agricolo per lo Sviluppo Rurale, presentato dal GAL (Gruppo Azione Locale) programmazione 2014-2020. Animazione e promozione dello sviluppo rurale. Formazione ed aiuti all'occupazione. Promozione sviluppo turistico ed agrituristico delle zone rurali. Promozione storico-culturale del territorio. Sostegno alle piccole e medie imprese, sviluppo ed innovazione del sistema agricolo locale.
Quota % di partecipazione detenuta dal soggetto privato ⁽⁸⁾	
Svolgimento di attività analoghe a quelle svolte da altre società (art.20, c.2 lett.c)	no
Necessità di contenimento dei costi di funzionamento (art.20, c.2 lett.f)	no
Necessità di aggregazione di società (art.20, c.2 lett.g)	no
L'Amministrazione ha fissato, con proprio provvedimento, obiettivi specifici sui costi di funzionamento della partecipata? (art.19, c.5) ⁽⁹⁾	no
Esito della ricognizione	razionalizzazione
Modalità (razionalizzazione) ⁽¹⁰⁾	perdita quota di partecipazione indiretta a causa di cessione (a titolo oneroso o gratuito) o liquidazione della partecipazione nella "società tramite
Termine previsto per la razionalizzazione ⁽¹⁰⁾	20/12/2019
Le misure di razionalizzazione sono state concluse alla data del 31/12/2019?	no
Note*	La quota indirettamente detenuta dall'Ente, nonostante possa essere mantenuta sulla base del presupposto che i Gruppi di Azione Locale (GAL) sono espressamente previsti dall'art. 4, comma 6, del T.U.S.P. e la norma è stata confermata dai commi 721-724 dell'art. 1 dalla L. 145/2018 (Legge di Bilancio 2019), è legata alla eventuale cessione della società tramite "STEAT spa", previo pronunciamento richiesto alla Regione Marche con nota prot. n. 10590 del 01/06/2016 per il quale l'Ente non ha ancora ottenuto risposta.

*Scheda di dettaglio***DATI ANAGRAFICI DELLA PARTECIPATA**

NOME DEL CAMPO	
Codice Fiscale	01369040439
Denominazione	TASK SRL
Anno di costituzione della società	29/06/1999
Forma giuridica	Società a responsabilità limitata
Tipo di fondazione	Scegliere un elemento.
Altra forma giuridica	
Stato della società	La società è attiva
Anno di inizio della procedura ⁽¹⁾	
Società con azioni quotate in mercati regolamentati ⁽²⁾	no
Società che ha emesso strumenti finanziari quotati in mercati regolamentati (ex TUSP) ⁽²⁾	no

⁽⁸³⁾ Compilare il campo "Anno di inizio della procedura" solo se nel campo "Stato della società" è stato selezionato un elemento diverso da "La società è attiva".

⁽⁸⁴⁾ Le società emittenti azioni o strumenti finanziari in mercati regolamentati nell'applicativo sono individuate mediante elenchi ufficiali.

Ulteriori informazioni relative ai campi della Sezione

Nel presente riquadro:

- con riferimento allo "**Stato della società**", spiegare i motivi delle eventuali situazioni di inattività o sospensione, ovvero chiarire lo stato della procedura di liquidazione e la relativa data di presumibile conclusione;
- con riferimento alle "**Società con azioni quotate in mercati regolamentati**", indicare il mercato in cui le azioni della società sono quotate;
- con riferimento alla "**Società che ha emesso strumenti finanziari quotati in mercati regolamentati**", descrivere gli strumenti e indicare il mercato in cui sono quotati.

SEDE LEGALE DELLA PARTECIPATA

NOME DEL CAMPO	
Stato	Italia
Provincia	Macerata
Comune	Macerata
CAP *	62100
Indirizzo *	Via Velluti n. 41
Telefono *	0733/280140
FAX *	0733/280148
Email *	task@sinp.net

*campo con compilazione facoltativa

SETTORE DI ATTIVITÀ DELLA PARTECIPATA

La lista dei codici Ateco è disponibile al link <http://www.istat.it/it/strumenti/definizioni-e-classificazioni/ateco-2007>

NOME DEL CAMPO	
Attività 1	Attività di studio e ricerca area tecnologie informatiche e telematiche. Attività di progettazione e gestione delle infrastrutture di rete di livello locale e geografico, attività di progettazione, promozione e sviluppo di servizi telematici di interesse per enti pubblici, aziende e cittadini.
Peso indicativo dell'attività %	100
Attività 2 *	-
Peso indicativo dell'attività % *	-
Attività 3 *	-
Peso indicativo dell'attività % *	-
Attività 4 *	-
Peso indicativo dell'attività % *	-

*campo con compilazione facoltativa

ULTERIORI INFORMAZIONI SULLA PARTECIPATA

NOME DEL CAMPO	
Società in house	no
Previsione nello statuto di limiti sul fatturato ⁽³⁾	no
Deliberazione di quotazione di azioni in mercati regolamentati nei termini e con le modalità di cui all'art. 26, c. 4	no
Società contenuta nell'allegato A al D.Lgs. n. 175/2016	no
Società a partecipazione pubblica di diritto singolare (art.1, c. 4, lett. A)	no
Riferimento normativo società di diritto singolare ⁽³⁾	
La partecipata svolge attività economiche protette da diritti speciali o esclusivi insieme con altre attività svolte in regime di mercato	no
Riferimento normativo società con diritti speciali o esclusivi insieme con altre attività svolte in regime di mercato ⁽³⁾	
Società esclusa dall'applicazione dell'art. 4 con DPCM (art. 4, c. 9)	no
Società esclusa dall'applicazione dell'art. 4 con provvedimento del Presidente della Regione o delle Prov. Autonome (art. 4, c. 9)	no
Riferimento normativo atto esclusione ⁽⁴⁾	

⁽⁸⁵⁾ Compilare il campo solo se nel campo precedente è stato scelto "sì"

⁽⁸⁶⁾ Compilare il campo solo se in uno dei campi precedenti è stato scelto "sì"

Ulteriori informazioni relative ai campi della Sezione

Nel presente riquadro:

- con riferimento a “**Riferimento normativo società di diritto singolare**”, evidenziare le norme di diritto singolare che regolano la società e la loro vigenza anche a seguito della emanazione del TUSP.

DATI DI BILANCIO PER LA VERIFICA TUSP

NOME DEL CAMPO	Anno 2019
Tipologia di attività svolta	Attività produttive di beni e servizi
Numero medio di dipendenti	11
Numero dei componenti dell'organo di amministrazione	1
Compenso dei componenti dell'organo di amministrazione	9.052 lordo
Numero dei componenti dell'organo di controllo	0
Compenso dei componenti dell'organo di controllo	0

ATTENZIONE: l'applicativo richiede la compilazione della sezione dati di bilancio per la verifica del TUSP solo nel caso in cui la società non depositi presso il Registro Imprese il bilancio d'esercizio 2018 in formato elaborabile secondo lo standard XBRL.

NOME DEL CAMPO	2019	2018	2017	2016	2015
Approvazione bilancio	sì	sì	sì	sì	sì
Risultato d'esercizio	166.392	390	121	177	139

ATTENZIONE: l'Ente deve compilare, esclusivamente in base alla tipologia di attività svolta dalla partecipata e indicata nel campo precedente, una delle seguenti quattro sotto-sezioni di “DATI DI BILANCIO PER LA VERIFICA TUSP”.

Ulteriori informazioni relative ai campi della Sezione

Nel presente riquadro:

- con riferimento al “**Numero dei dipendenti**”, indicarne la numerosità per ciascuna tipologia di rapporto di lavoro, così come risultante dall'eventuale nota integrativa al bilancio d'esercizio; indicare il numero del personale distaccato dalla o presso la società partecipata;
- con riferimento al “**Numero dei componenti dell'organo di amministrazione**”, indicare eventuali variazioni rispetto alla data del 31/12/2018, ovvero a data successiva; azioni di adeguamento del numero degli amministratori con riguardo all'art. 11 del TUSP;
- con riferimento ai “**Compensi dei componenti dell'organo di amministrazione**”, indicare il compenso dei singoli amministratori e eventuali rimborsi spese, gettoni di presenza, ecc.;

- con riferimento alla “Approvazione bilancio” e “Risultato d’esercizio”, inserire considerazioni in merito all’andamento della gestione della società.

Attività produttive di beni e servizi o Distretti tecnologici

Compilare la seguente sotto-sezione se la “Tipologia di attività svolta” dalla partecipata è: “Attività produttive di beni e servizi” o “Attività di promozione e sviluppo di progetti di ricerca finanziati (Distretti tecnologici)”.

NOME DEL CAMPO	2019	2018	2017
A1) Ricavi delle vendite e delle prestazioni	1.077.634	596.640	593.915
A5) Altri Ricavi e Proventi	44.166	15.706	2.000
di cui Contributi in conto esercizio	0	0	0

Attività di Holding

Compilare la seguente sotto-sezione se la “Tipologia di attività svolta” dalla partecipata è: “Attività consistenti nell’assunzione di partecipazioni in società esercenti attività diverse da quella creditizia e finanziaria (Holding)”.

LA FATTISPECIE NON RICORRE

NOME DEL CAMPO	2019	2017	2018
A1) Ricavi delle vendite e delle prestazioni			
A5) Altri Ricavi e Proventi			
di cui Contributi in conto esercizio			
C15) Proventi da partecipazioni			
C16) Altri proventi finanziari			
C17 bis) Utili e perdite su cambi			
D18 a) Rettifiche di valore di attività finanziarie - Rivalutazioni di partecipazioni			

Attività bancarie e finanziarie

Compilare la seguente sotto-sezione se la "Tipologia di attività svolta" dalla partecipata è: "Attività bancarie e finanziarie".

LA FATTISPECIE NON RICORRE

NOME DEL CAMPO	2019	2017	2018
Interessi attivi e proventi assimilati			
Commissioni attive			

Attività assicurative

Compilare la seguente sotto-sezione se la "Tipologia di attività svolta" dalla partecipata è: "Attività assicurative".

LA FATTISPECIE NON RICORRE

NOME DEL CAMPO	2019	2017	2018
I.1 Conto Tecnico dei rami danni - Premi di competenza, al netto delle cessioni in riassicurazione			
I.3 Conto Tecnico dei rami danni - Altri proventi tecnici, al netto delle cessioni in riassicurazione			
II.1 Conto Tecnico dei rami vita - Premi dell'esercizio, al netto delle cessioni in riassicurazione			
II.4 Conto Tecnico dei rami vita - Altri proventi tecnici, al netto delle cessioni in riassicurazione			

QUOTA DI POSSESSO (quota diretta e/o indiretta)

NOME DEL CAMPO	INDICAZIONI PER LA COMPILAZIONE
Tipologia di Partecipazione	Partecipazione diretta
Quota diretta ⁽⁵⁾	5.62 %
Codice Fiscale Tramite ⁽⁶⁾	
Denominazione Tramite (organismo) ⁽⁶⁾	
Quota detenuta dalla Tramite nella società ⁽⁷⁾	

⁽⁸⁷⁾ Se la partecipazione è diretta o sia diretta che indiretta, inserire la quota detenuta direttamente dall'Amministrazione nella società.

⁽⁸⁸⁾ Compilare se per "Tipologia di Partecipazione" è stato indicato "Partecipazione Indiretta" o "Partecipazione diretta e indiretta". Inserire CF e denominazione dell'ultima tramite attraverso la quale la società è indirettamente partecipata dall'Amministrazione.

⁽⁸⁹⁾ Inserire la quota di partecipazione che la "tramite" detiene nella società.

QUOTA DI POSSESSO – TIPO DI CONTROLLO

NOME DEL CAMPO	INDICAZIONI PER LA COMPILAZIONE
Tipo di controllo	controllo congiunto per effetto di norme di legge

Ulteriori informazioni relative ai campi della sezione

Nel presente riquadro:

- con riferimento al "**Tipo di controllo**", se il controllo è indiretto indicare la "tramite" controllata/controllante; se il controllo sulla "tramite" è esercitato congiuntamente con altre amministrazioni, specificare le modalità di coordinamento tra i soci pubblici per l'esercizio del controllo.

INFORMAZIONI ED ESITO PER LA RAZIONALIZZAZIONE

NOME DEL CAMPO	INDICAZIONI PER LA COMPILAZIONE
La partecipata svolge un'attività di produzione di beni e servizi a favore dell'Amministrazione?	No
Attività svolta dalla Partecipata	produzione di un servizio di interesse generale (Art. 4, c. 2, lett. a)
Descrizione dell'attività	Attività di studio e ricerca area tecnologie informatiche e telematiche. Attività di progettazione e gestione delle infrastrutture di rete di livello locale e geografico, attività di progettazione, promozione e sviluppo di servizi telematici di interesse per enti pubblici, aziende e cittadini.
Quota % di partecipazione detenuta dal soggetto privato ⁽⁸⁾	
Svolgimento di attività analoghe a quelle svolte da altre società (art.20, c.2 lett.c)	no
Necessità di contenimento dei costi di funzionamento (art.20, c.2 lett.f)	no
Necessità di aggregazione di società (art.20, c.2 lett.g)	no
L'Amministrazione ha fissato, con proprio provvedimento, obiettivi specifici sui costi di funzionamento della partecipata? (art.19, c.5) ⁽⁹⁾	no
Esito della ricognizione	razionalizzazione
Modalità (razionalizzazione) ⁽¹⁰⁾	cessione della partecipazione a titolo oneroso
Termine previsto per la razionalizzazione ⁽¹⁰⁾	20/12/2019
Le misure di razionalizzazione sono state concluse alla data del 31/12/2019?	no

NOME DEL CAMPO	INDICAZIONI PER LA COMPILAZIONE
<p>Note*</p>	<p>Sulla base dell'art. 4, comma 1, del T.U.S.P., la detenzione della quota non è coerente ed indispensabile al perseguimento delle funzioni fondamentali assegnate alla Provincia dall'art. 1, comma 85, della L. 56/2014. Di conseguenza, previo tentativo di vendita con procedura ad evidenza pubblica, conclusasi senza esito per assenza di offerte di acquisto, l'Ente ha attivato la richiesta di liquidazione ex art. 1, comma 569, della L. 147/2013 con nota PEC prot. n. 5846 del 21/03/2018, reiterata con diffida prot. n. 2437 dell'08/02/2019 ai sensi dell'art. 24, comma 5, del TUSP.</p> <p>La revisione periodica delle partecipazioni approvata con Deliberazione del Consiglio Provinciale n. 26 del 20/12/2018 ai sensi dell'art. 20, comma 1, del TUSP ha confermato la necessità di porre in liquidazione la quota. Attualmente il procedimento di razionalizzazione è in corso non essendo mai stata deliberata dall'assemblea dei soci la effettiva liquidazione della quota e dunque l'ufficializzazione dell'uscita del Socio Provincia di Fermo dall'attuale compagine sociale.</p>